



UTILITY
DIADORA

WELCOME
AT WORK 2013

LEGENDA



Fodera impermeabile
Forro impermeable
Forro impermeável



Fodera termica
Forro termico
Forro térmico



Suola resistente al calore per contatto
Suela resistente al calor por contacto
Sola resistente ao calor por contacto



Tomaia idrorepellente
Piel repelente al agua
Estrutura superior impermeável



Pelle tomaia traspirante
Piel transpirable
Pele da estrutura superior transpirável



Scarpa antistatica
Zapato antiestático
Sapato antiestático



Suola resistente agli idrocarburi
Suela resistente a los hidrocarburos
Sola resistente a hidrocarbonetos



Puntale 200J
Puntera 200J
Biqueira 200J



Assorbimento energia del tallone
Absorbencia de la energía del talón
Absorção da energia do calcanhar



Inserto antiperforazione
Inserto antiperforación
Palmilha anti-perfuração



Indeformabile
Indeformable
Indeformável



Mantiene la pelle asciutta
Mantiene la piel seca
Mantém a pele enxuta



Antipioggia
Anti-lluvia
Impermeável



Anallergico e inodore
Antiolor y antialérgico
Contra a formação de odor e antialérgico



Antivento
Anti-viento
Corta-vento



Isolamento termico
Aislamiento térmico
Isolamento térmico



Traspirante
Transpirante
Transpirável



Antifreddo
Anti-frío
Térmico



Washed
Washed
Washed



Asola auricolare
Ojal auricular
Abertura para fones de ouvido



Stagione calda
Temporada cálida
Estação quente



Tutte le stagioni
Todas las temporadas
Todas as estações



Stagione fredda
Temporada fría
Estação fria



WELCOME AT WORK

DIADORA UTILITY:

Diadora Utility porta l'eccellenza del design italiano nel mondo, presentando una nuova collezione che ci conferma leader in sicurezza, qualità e stile. Chi veste Utility sceglie il comfort, l'innovazione e l'attenzione ai dettagli sia nel lavoro che nel tempo libero: ci vuole fantasia ed originalità per affrontare la giornata lavorativa con grinta e dinamismo sapendo godere anche dei momenti in casa e con gli amici. Benvenuti nel mondo Utility... Welcome at Work!

DIADORA UTILITY:

Diadora Utility lleva la excelencia del diseño italiano por todo el mundo, presentando una nueva colección que nos confirma como líderes de seguridad, calidad y estilo. Quién viste Utility opta por el confort, la innovación y la atención a los detalles en el trabajo y en el tiempo libre: Se necesita fantasía y originalidad para afrontar la jornada laboral con garra y dinamismo, pero también saber disfrutar de los momentos en casa y con los amigos. ¡Bienvenidos en el mundo Utility... Welcome at Work!

DIADORA UTILITY:

Diadora Utility leva a excelência do design italiano ao mundo, apresentando uma nova coleção que confirma a sua liderança em termos de segurança, qualidade e estilo. Quem usa Utility escolhe o conforto, a inovação e a atenção com os detalhes, no trabalho ou no tempo livre: É preciso ter fantasia e originalidade para enfrentar a jornada de trabalho com garra e dinamismo, sabendo aproveitar bem os momentos em casa e com os amigos. Bem-vindos ao mundo Utility... Welcome at Work!



UTILITY

UTILITY
CRAFT



CLOTHING

TECHNOLOGY	4
WORK	6
AFTERWORK	20
ICE	30
RAIN	38
UNDERWEAR	42
ACCESSORIES	46



SHOES

TECHNOLOGY	54
NET REVOLUTION	56
TREKKING	60
MATCH	64
ACTIVE	70
MITO	74
SPRINT	78
DYNAMIC	84
SPORT	88
FLASH	94
LIGHT	98
CODES	104
INFORMATIVE NOTE	106
TABLE OF SIZES	113

CLOTHING AND ACCESSORIES TECHNOLOGY

YKK®

I capi Diadora Utility utilizzano zip YKK®, garanzia di resistenza nel tempo, scorrevolezza e facilità di utilizzo. Si adattano ad ogni applicazione fornendo versatilità e resistenza ad ogni sollecitazione. La funzionalità di un capo da lavoro si può apprezzare anche dalla qualità degli accessori.

Todos los cierres de cremalleras de las prendas Diadora Utility, no sólo las principales sino también las secundarias son YKK®, garantía de durabilidad, fluidez y facilidad de empleo. Se adaptan a cualquier aplicación, además garantizan versatilidad y resistencia ante cualquier esfuerzo. La funcionalidad de una prenda de trabajo también se puede apreciar por la calidad de los accesorios.

Todos os fechos das peças de roupa Diadora Utility, seja aquelas principais seja aquelas secundárias, são YKK®, uma garantia de resistência no tempo, praticidade e facilidade de utilização. Adaptam-se a todas as aplicações fornecendo versatilidade e resistência a cada utilização. A funcionalidade de uma peça de roupa de trabalho pode ser apreciada também pela qualidade dos seus acessórios.



CORDURA® is a registered trademark of INVISTA for durable fabrics.

Tessuto ad alta tecnologia messo a punto per garantire la massima resistenza ad abrasioni, lacerazioni, strappi e perforazioni, è inoltre leggero e di facile manutenzione.

Tejido de alta tecnología preparado para garantizar el máximo rendimiento contra las abrasiones, laceraciones, tirones y perforaciones, además es ligero y fácil de mantener.

Tecido com alta tecnologia preparado de forma a garantir a máxima resistência às abrasões, cortes, rasgões e perfurações, é também ligeiro e de fácil manutenção.

POLARTEC®

FORWARD FABRIC™

I tessuti Polartec® sono lo standard di riferimento per assicurare calore senza peso e traspirabilità: da oltre 3 decenni rappresentano la prima scelta da parte di professionisti dell'avventura outdoor e appassionati esigenti. Offrono qualità insuperabile, massima resistenza e un'ampia gamma di livelli di isolamento.

Los tejidos Polartec® son el estándar de referencia para asegurar calor sin peso y transpirabilidad: desde hace más de 3 décadas, son la primera elección de los profesionales de la aventura en exteriores y apasionados exigentes. Ofrecen una calidad insuperable, máxima resistencia y una amplia gama de niveles de aislamiento.

Os tecidos Polartec® são o standard de referência de forma a assegurar calor sem ter peso e transpiração: há mais de 3 décadas representam a primeira escolha por parte de profissionais da aventura outdoor, e pelos apaixonados mais exigentes. Oferecem qualidade inalcançável, maior resistência e uma ampla gama de níveis de isolamento.

COOLMAX®

Le fibre impiegate nei tessuti Coolmax® trasportano il sudore lontano dal corpo verso la superficie dell'indumento, dove può evaporare rapidamente. Contemporaneamente, queste fibre garantiscono la massima traspirabilità, anche se bagnate. Si rimane così asciutti, ci si sente bene e c'è più energia e resistenza.

Las fibras empleadas en los tejidos Coolmax® conducen el sudor lejos del cuerpo hacia la superficie de la prenda, en donde se evapora rápidamente. Además, estas fibras garantizan la máxima transpirabilidad, incluso si están mojadas. De esta forma estamos secos, nos sentimos bien, con más energía y fuerza.

As fibras usadas nos tecidos Coolmax® transportam o suor para longe do corpo através da superfície da peça de roupa, através da qual pode evaporar rapidamente. Contemporaneamente, estas fibras garantem a maior transpiração possível mesmo quando estão molhadas. Ao ficarem enxutas, sentimos bem, com mais energia e resistência.

HIDDEN POWER

I capi underwear Diadora Utility, grazie alla fibra in Polipropilene che non trattiene l'umidità, garantiscono il mantenimento della pelle asciutta. Questa fibra permette l'isolamento termico, perciò di mantenere il corpo ad una temperatura ottimale. Il polipropilene ha inoltre proprietà batteriostatiche rendendo i capi antiallergici e antiodore.

La ropa interior Diadora Utility, gracias a la fibra de Polipropileno que no retiene la humedad, garantiza el mantenimiento de la piel seca. Esta fibra permite el aislamiento térmico, por esto mantiene el cuerpo a una temperatura ideal. Además, el polipropileno tiene propiedades bacteriano-estáticas, por eso la ropa es antialérgicos y antiolor.

As peças de roupa interior Diadora Utility, graças à fibra de Polipropileno que não retém a humidade, mantêm a pele enxuta. Esta fibra garante o isolamento térmico, mantendo a temperatura ideal do corpo. Além disso, o polipropileno tem propriedades bacteriostáticas, o que torna as peças antialérgicas e previne a formação de odores.

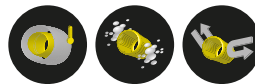

DuPont™

KEVLAR®

Il marchio Kevlar® rappresenta una tecnologia innovativa creata da DuPont che unisce resistenza e leggerezza. Dal 1965 la ricerca DuPont nel campo delle soluzioni polimeriche liquide cristalline, ha costituito la base per creare la fibra aramidica Kevlar® che in quattro decenni di innovazione è stata utilizzata in tutto il mondo e nei modi più diversi.

La marca Kevlar® es una tecnología innovadora creada por DuPont que une resistencia y ligereza. Desde el 1965 la investigación DuPont, en el campo de las soluciones poliméricas líquidas cristalinas, es la base para crear la fibra de aramida Kevlar® que en cuatro décadas de innovación ha sido usada en todo el mundo y en las formas más diferentes.

A marca Kevlar® representa a tecnologia inovativa criada pela DuPont a qual une resistência e leveza. Desde 1965 a pesquisa DuPont no campo das soluções poliméricas líquidas cristalinas, constituiu uma base para criar a fibra aramídica Kevlar® que, ao longo de quatro décadas de inovação, foi utilizada por todo o mundo, e nas formas mais variadas.

CLOTHING AND ACCESSORIES TECHNOLOGY

UV-SUN



Questo trattamento, applicato direttamente sul tessuto, offre una protezione totale dai raggi solari UVA e UVB, quelli notoriamente più dannosi per la pelle. I capi con UV-SUN risultano così particolarmente utili a chi lavora a lungo all'aria aperta, garantendo nel contempo protezione e comfort.

Este tratamiento, aplicado directamente sobre el tejido, protege completamente de los rayos solares UVA y UVB, como es sabido, los más perjudiciales para la piel. Las prendas con UV-SUN son muy útiles para quienes trabajan muchas horas al aire libre y, además, garantizan protección y confort.

Este tratamento, aplicado directamente no tecido, oferece uma protecção total aos raios solares UVA e UVB, que são aqueles mais prejudiciais para a pele. As peças de roupa com UV-SUN são assim muito úteis para quem trabalha durante muito tempo ao ar livre, garantindo desta forma, e ao mesmo tempo, protecção e conforto.

b-Fit

I fili di elastomero, inseriti nei tessuti dei capi Utility li rendono elastici e quindi modellabile alle linee del corpo. Ciò permette ai capi realizzati in B-FIT di seguire i movimenti del corpo, migliorando la vestibilità e facilitando l'ergonomia in ogni situazione.

Los hilos de elastómero, introducidos en este tejido de algodón, lo hacen elástico y, por consiguiente, se amolda a las líneas del cuerpo. Esto permite a las prendas realizadas en B-FIT acompañar los movimientos del cuerpo, mejorando la vestibilidad y aumentando la adaptabilidad en cada situación.

Os fios de elastómero introduzidos neste tecido de algodão, tornam-no elástico e desta forma adaptável às linhas do corpo. Isto permite às peças de roupa realizadas em B-FIT de seguirem os movimentos do corpo, melhorando a forma de vestir, e facilitando a adaptação a cada situação.



La presenza di una speciale membrana antivento rende il tessuto confortevole e adatto all'utilizzo outdoor nelle varie condizioni climatiche, donando inoltre al capo la capacità di traspirare.

Gracias a la presencia de una membrana especial cortavientos, el tejido es confortable y adecuado a un uso al aire libre en diferentes condiciones climáticas, permitiendo también que la prenda transpire.

A presença de uma membrana especial de protecção contra o vento torna o tecido confortável e adequado para o uso ao ar livre, com as mais diversas condições climáticas, mantendo, ainda, a capacidade de transpirar da peça.



SOFTPAD® is a registered trademark of Univet.

L'esclusivo sistema SoftPad™ è studiato da Univet per fornire comodità e stabilità. Le molteplici regolazioni del terminale, l'uso innovativo dei materiali e l'attento design permettono completa adattabilità ad ogni viso.

El sistema SoftPad™ es una tecnología innovadora creada por Univet para una horma cómoda y estable. Esto se estudió para suministrar una perfecta estabilidad a las gafas de protección y una adaptabilidad completa al rostro de la persona.

O sistema exclusivo SoftPad™ criado pela Univet para propiciar conforto e estabilidade. Isto foi projectado para fornecer uma perfeita estabilidade para os óculos de protecção e uma completa adaptação ao rosto do utilizador.



EARPHONE EYELET

La tecnologia al servizio dello stile: grazie allo speciale inserto di un'asola auricolare, Diadora Utility arricchisce i suoi capi di dettagli, per chi ama la musica e lo stile.

La tecnología al servicio del estilo: gracias a la aplicación especial de un ojal auricular, Diadora Utility enriquece a sus prendas con detalles, para quien ama la música y el estilo.

A tecnologia ao serviço do estilo: graças à aplicação especial de uma abertura para fones de ouvido, Diadora Utility enriquece as suas peças com detalhes, para quem ama a música e o estilo.



WASHED

Ogni Prodotto "Washed" diventa unico grazie al lavaggio. Il colore non uniforme è una caratteristica voluta ed il tessuto risulta più morbido e piacevole al tatto.

Todos los productos "Washed" son únicos gracias al lavado. El color no uniforme es una característica buscada y el tejido es más suave y agradable al tacto.

Todos os produtos "Washed" tornam-se peças únicas graças à lavagem. A cor não uniforme é uma característica desejada, e o tecido fica assim mais macio e agradável ao tacto.

UTILITY
DIADORA

WORK

DIADORA
ITALIAN
DESIGN





Passante portamartello
Pasador para martillo
Presilha porta-martelo

75070 Grigio acciaio
Gris acero
De aço cinza



60030 Blu gagliardetto
Azul banderín
Galhardete azul

HARRIER stretch

cod. 157773 sizes S/XXXL

Salopette 3 tasche laterali, tasca porta utensili sul petto, tasca portametro, passante portamartello, rinforzo sul fondo gamba, bottoni antigraffio.

COMPOSIZIONE:
light brushed canvas 300 g/m²
97% Cotone - 3% Elastan

Peto 3 bolsillos laterales, bolsillo porta-herramientas en el pecho, bolsillo porta-metro, trabilla para martillo, refuerzo al final de la pernera, botones antiarañazos.

COMPOSICIÓN:
light brushed canvas 300 g/m²
97% Algodón - 3% Elastán

Salopete 3 bolsos laterais, bolso porta-utensílios frontal, bolso portametro, presilha porta-martelo, reforço na barra, botões protegidos contra arranhaduras.

COMPOSIÇÃO:
light brushed canvas 300 g/m²
97% Algodão - 3% Elastómero



CE EN 340

b-fit



Maniche staccabili
Mangas desmontables
Mangas extraíveis



Passante portamartello
Pasador para martillo
Presilha porta-martelo



Rinforzo battacco
Doblado reforzado
Bainha com barra de reforço

60030 Blu gagliardetto
Azul banderín
Galhardete azul



75070 Grigio acciaio
Gris acero
De aço cinza

PANTHER stretch

cod. 157772 sizes S/XXXL

Tuta con maniche staccabili, tasca portametro, passante portamartello, rinforzo sul fondo gamba, bottoni antigraffio.

COMPOSIZIONE:
light brushed canvas 300 g/m²
97% Cotone - 3% Elastan

Mono con mangas daesmontables, bolsillo porta-metro, trabilla para martillo, refuerzo al final de la pernera, botones antiarañazos.

COMPOSICIÓN:
light brushed canvas 300 g/m²
97% Algodón - 3% Elastán

Fato com mangas extraíveis, bolso portametro, presilha porta-martelo, reforço na barra, botões protegidos contra arranhaduras.

COMPOSIÇÃO:
light brushed canvas 300 g/m²
97% Algodão - 3% Elastómero



CE EN 340

b-fit



60030 Blu gagliardetto
Azul banderín
Galhardete azul

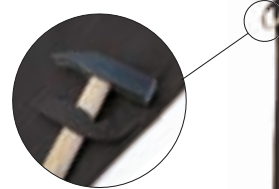

Passante portamartello
Pasador para martillo
Presilha porta-martelo



75070 Grigio acciaio
Gris acero
De aço cinza



75070 Grigio acciaio
Gris acero
De aço cinza



60030 Blu gagliardetto
Azul banderín
Galhardete azul

SPIRIT stretch

cod. 157765 sizes S/XXL

Giacca 3 tasche, passante portamartello, porta badge e tasca sul retro porta utensili, bottoni antigraffio.

COMPOSIZIONE:
light brushed canvas 300 g/m²
97% Cotone - 3% Elastan

Chaqueta 3 bolsillos, trabilla para martillo, porta-badge y bolsillo trasero para herramientas, botones antiarañazos.

COMPOSICIÓN:
light brushed canvas 300 g/m²
97% Algodón - 3% Elastán

Casaco 3 bolsos, presilha porta-martelo, porta identificação e bolso traseiro porta-utensílios, botões protegidos contra arranhaduras.

COMPOSIÇÃO:
light brushed canvas 300 g/m²
97% Algodão - 3% Elastómero



CE EN 340

b-fit

SIoux stretch - women

cod. 157899 sizes XS/XL

Pantalone donna 4 tasche, regolazione vita interna, passante porta martello, cintura rialzata dietro, costina in vita, bottoni antigraffio.

COMPOSIZIONE:
light brushed canvas 300 g/m²
97% Cotone - 3% Elastan

Pantalón mujer 4 bolsillos, regulación cintura interior, trabilla para martillo, cintura canalé y destacada detrás, botones antiarañazos.

COMPOSICIÓN:
light brushed canvas 300 g/m²
97% Algodón - 3% Elastán

Calças femininas 4 bolsos, regulação da cintura interna, presilha porta-martelo, cinto levantada atrás e em malha canelada, botões protegidos contra arranhaduras.

COMPOSIÇÃO:
light brushed canvas 300 g/m²
97% Algodão - 3% Elastómero



CE EN 340

b-fit MISSU



Porta badge
Porta-badge
Porta identificação

60030 Blu gagliardetto
Azul banderín
Galhardete azul



Passante portamartello
Pasador para martillo
Presilha porta-martelo

75070 Grigio acciaio
Gris acero
De aço cinza



75070 Grigio acciaio
Gris acero
De aço cinza



60030 Blu gagliardetto
Azul banderín
Galhardete azul

TORNADO stretch all seasons

cod. 157764 sizes S/XXXL

Gilet 4 tasche porta oggetti, tasca sul retro porta utensili, collo in costina, porta badge e regolazione vita interna, bottoni antigraffio.

COMPOSIZIONE:
light brushed canvas 300 g/m²
97% Cotone - 3% Elastan

Chaleco 4 bolsillos porta-objetos, bolsillo trasero para herramientas, cuello canalé, porta-badge y regulación cintura interior, botones antiarañazos.

COMPOSICIÓN:
light brushed canvas 300 g/m²
97% Algodón - 3% Elastán

Colete 4 bolsos porta-objetos, bolso traseiro porta-utensilios, colarinho em malha canelada porta identificação e regulação da cintura interna, botões protegidos contra arranhaduras.

COMPOSIÇÃO:
light brushed canvas 300 g/m²
97% Algodão - 3% Elastómero



CE EN 340

b-fit

APACHE stretch all seasons

cod. 157766 sizes S/XXXL

Bermuda 6 tasche, passante portamartello, bottoni antigraffio.

COMPOSIZIONE:
light brushed canvas 300 g/m²
97% Cotone - 3% Elastan

Bermudas 6 bolsillos, trabilla para martillo, botones antiarañazos.

COMPOSICIÓN:
light brushed canvas 300 g/m²
97% Algodón - 3% Elastán

Bermudas 6 bolsos, presilha porta-martelo, botões protegidos contra arranhaduras.

COMPOSIÇÃO:
light brushed canvas 300 g/m²
97% Algodão - 3% Elastómero



CE EN 340

b-fit



75070 Grigio acciaio
Gris acero
De aço cinza

75070 Grigio acciaio
Gris acero
De aço cinza



60030 Blu gagliardetto
Azul banderín
Galhardete azul



60030 Blu gagliardetto
Azul banderín
Galhardete azul

MIRAGE stretch all seasons

cod. 157762 sizes S/XXXL

Pantalone con protezioni in Cordura, tasca portametro, passante portamartello, tasca laterale con zip porta oggetti e tasca porta ginocchiera, bottoni antiarañazos.

Pantalón con protecciones de Cordura, bolsillo porta-metro, trabilla para martillo, bolsillo lateral con cremallera porta-objetos y bolsillo porta rodillera, botones antiarañazos.

Calças com protecção em Cordura, bolso portametro, presilha porta-martelo, bolso lateral com fecho-ecler porta-objetos e bolso para joelheira, botões protegidos contra arranhaduras.

COMPOSIZIONE:

light brushed canvas 300 g/m²
97% Cotone - 3% Elastan

COMPOSICIÓN:

light brushed canvas 300 g/m²
97% Algodón - 3% Elastán

COMPOSIÇÃO:

light brushed canvas 300 g/m²
97% Algodão - 3% Elastómero



CE EN 340

b-fit **CORDURA**
F A B R I C

MIG stretch all seasons

cod. 157763 sizes S/XXXL

Pantalone 4 tasche laterali con zip, tasca portametro, passante portamartello, regolazione vita interna, 2 tasche, elastici a fondo gamba, bottoni antiarañazos.

Pantalón 4 bolsillos laterales con cremallera, bolsillo porta-metro, trabilla para martillo, regulación cintura interior, 2 bolsillos para manos, elásticos al pinal, botones antiarañazos.

Calças 4 bolsos laterais com fecho-ecler, bolso portametro, presilha porta-martelo, regulação da cintura interna, 2 bolsos para maos, elásticos vo fundo, botões protegidos contra arranhaduras.

COMPOSIZIONE:

light brushed canvas 300 g/m²
97% Cotone - 3% Elastan

COMPOSICIÓN:

light brushed canvas 300 g/m²
97% Algodón - 3% Elastán

COMPOSIÇÃO:

light brushed canvas 300 g/m²
97% Algodão - 3% Elastómero



CE EN 340

b-fit



75061 Grigio cenere
Gris Ceniza
Cinza Claro



70365 Tabacco
Tobaco
Tabaco

MIRAGE stretch summer

cod. 158530 sizes S/XXXL

Pantalone con protezioni in Cordura, tasca portametro, passante portamartello, tasca laterale con zip porta oggetti e tasca porta ginocchiera, bottoni antigraffio.

Pantalón con protecciones de Cordura, bolsillo porta-metro, trabilla para martillo, bolsillo lateral con cremallera porta-objetos y bolsillo porta rodillera, botones antiarañazos.

Calças com protecção em Cordura, bolso portametro, presilha porta-martelo, bolso lateral com fecho-ecler porta-objetos e bolso para joelheira, botões protegidos contra arranhaduras.

COMPOSIZIONE:

97% Cotone canvas
3% Elastan 220 gr/m²
rodilla de Cordura

COMPOSICIÓN:

97% Algodón canvas
3% Elastan 220 gr/m²
rodilla de Cordura

COMPOSIÇÃO:

97% Algodão canvas
3% Elastan 220 gr/m²
joelheira em Cordura



CE EN 340

b-fit

CORDURA
BRAND
F A B R I C

MIG stretch summer

cod. 158529 sizes S/XXXL

Pantalone 4 tasche laterali con zip, tasca portametro, passante portamartello, regolazione vita interna, 2 tasche, elastici a fondo gamba, bottoni antigraffio.

Pantalón 4 bolsillos laterales con cremallera, bolsillo porta-metro, trabilla para martillo, regulación cintura interior, 2 bolsillos para manos, elásticos al pinal, botones antiarañazos.

Calças 4 bolsos laterais com fecho-ecler, bolso portametro, presilha porta-martelo, regulação da cintura interna, 2 bolsos para maos, elásticos vo fundo, botões protegidos contra arranhaduras.

COMPOSIZIONE:

97% Cotone canvas
3% Elastan 220 gr/m²

COMPOSICIÓN:

97% Algodón canvas
3% Elastan 220 gr/m²

COMPOSIÇÃO:

97% Algodão canvas
3% Elastan 220 gr/m²



CE EN 340

b-fit



Porta badge
Porta-badge
Porta identificação

70365 Tabacco
Tobaco
Tabaco



Passante portamartello
Pasador para martillo
Presilha porta-martelo

75061 Grigio cenere
Gris Ceniza
Cinza Claro



75061 Grigio cenere
Gris Ceniza
Cinza Claro



70365 Tabacco
Tobaco
Tabaco

TORNADO stretch summer

cod. 158531 sizes S/XXXL

Gilet 4 tasche porta oggetti, tasca sul retro porta utensili, collo in costina, porta badge e regolazione vita interna, bottoni antigraffio.

COMPOSIZIONE:

97% Cotone canvas
3% Elastan 220 gr/m²

Chaleco 4 bolsillos porta-objetos, bolsillo trasero porta-utensilios, collarinho em malha canelada e regulación cintura interior, botones antiarañazos.

COMPOSICIÓN:

97% Algodón canvas
3% Elastan 220 gr/m²

Colete 4 bolsos porta-objetos, bolso traseiro porta-utensilios, colarinho em malha canelada e regulação da cintura interna, botões protegidos contra arranhaduras.

COMPOZIÇÃO:

97% Algodão canvas
3% Elastan 220 gr/m²



CE EN 340

b-fit

APACHE stretch summer

cod. 158532 sizes S/XXXL

Bermuda 6 tasche, passante portamartello, bottoni antigraffio.

COMPOSIZIONE:

97% Cotone canvas
3% Elastan 220 gr/m²

Bermudas 6 bolsillos, trabilla para martillo, botones antiarañazos.

COMPOSICIÓN:

97% Algodón canvas
3% Elastan 220 gr/m²

Bermudas 6 bolsos, presilha porta-martelo, botões protegidos contra arranhaduras.

COMPOZIÇÃO:

97% Algodão canvas
3% Elastan 220 gr/m²



CE EN 340

b-fit



Passante portamartello
Pasador para martillo
Presilha porta-martelo



Tasca con zip
Bolsillo con cremallera
Bolso com fecho-ecler



Tasca porta ginocchiera
Bolsillo porta-rodillera
Bolso porta-joalheira

60030 Blu tagliardetto
Azul banderín
Galhardete azul



KNEEPAD
146417
pag. 50



75070 Grigio acciaio
Gris acero
De aço cinza



Passante portamartello
Pasador para martillo
Presilha porta-martelo



Tasche con zip
Bolsillos con cremallera
Bolsos com fecho-ecler

75070 Grigio acciaio
Gris acero
De aço cinza

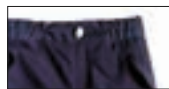

60030 Blu tagliardetto
Azul banderín
Galhardete azul

MIRAGE stretch winter

cod. 158352 sizes S/XXXL

Pantalone con protezioni in Cordura, tasca portametro, passante portamartello, tasca laterale con zip porta oggetti e tasca porta ginocchiera, bottoni antigraffio.

Pantalón con protecciones de Cordura, bolsillo porta-metro, trabilla para martillo, bolsillo lateral con cremallera porta-objetos y bolsillo porta rodillera, botones antiarañazos.

Calças com protecção em Cordura, bolso portametro, presilha porta-martelo, bolso lateral com fecho-ecler porta-objetos e bolso para joelheira, botões protegidos contra arranhaduras.

COMPOSIZIONE:

Esterno: 97% Cotone 3%
Elastan canvas 300 gr/m²
Imbottitura: 100% cotone 160 gr/m²

COMPOSICIÓN:

Externo: 97% Algodón 3%
Elastan canvas 300 gr/m²
Alcolchado: 100% Algodón 160 gr/m²

COMPOSIÇÃO:

Externo: 97% Algodão 3%
Elastan canvas 300 gr/m²
Interno: 100% Algodão 160 gr/m²



CE EN 340

b-fit **CORDURA**
F A B R I C

MIG stretch winter

cod. 158353 sizes S/XXXL

Pantalone 4 tasche laterali con zip, tasca portametro, passante portamartello, regolazione vita interna, 2 tasche, elastici a fondo gamba, bottoni antigraffio.

Pantalón 4 bolsillos laterales con cremallera, bolsillo porta-metro, trabilla para martillo, regulación cintura interior, 2 bolsillos para manos, elásticos al pinal, botones antiarañazos.

Calças 4 bolsos laterais com fecho-ecler, bolso portametro, presilha porta-martelo, regulação da cintura interna, 2 bolsos para maos, elásticos vo fundo, botões protegidos contra arranhaduras.

COMPOSIZIONE:

Esterno: 97% Cotone 3%
Elastan canvas 300 gr/m²
Imbottitura: 100% cotone 160 gr/m²

COMPOSICIÓN:

Externo: 97% Algodón 3%
Elastan canvas 300 gr/m²
Alcolchado: 100% Algodón 160 gr/m²

COMPOSIÇÃO:

Externo: 97% Algodão 3%
Elastan canvas 300 gr/m²
Interno: 100% Algodão 160 gr/m²



CE EN 340

b-fit



80013 Nero
Negro
Preto



C4649 Marrone/Blu
Nuez/Azul
Nogueira/Azul



VIG

cod. 158505 sizes S/XXXL

Pantalone lungo / pantalone 3/4 / bermuda, tasca posteriore flottante, 4 tasche laterali, portabadge, passante portamartello, tasca porta metro pieghevole con passanti portattrezzi, ginocchiera in Cordura, bottoni antigraffio.

Pantalón largo / pantalón 3/4 / bermudas, bolsillo posterior flotante, 4 bolsillos laterales, porta tarjeta de identificación, trabillas porta martillo, bolsillo porta metro plegable con trabilla porta herramientas, rodilla de Cordura, botones antiarañazos.

Calças compridas / calças 3/4 / bermuda, bolso traseiro flutuante, 4 bolsos laterais, porta-crachá, presilha porta-martelo, bolso porta-metro dobrável com presilha porta-utensílios, joelheira em Cordura, botões protegidos contra arranhaduras.

COMPOSIZIONE:

65% Cotone 35% Poliestere
canvas 270 gr/m²; ginocchiera in Cordura; inserti in Poliestere

COMPOSICIÓN:

65% Algodón 35% Poliéster
canvas 270 gr/m²; rodilla de Cordura; detalles de Poliéster

COMPOSIÇÃO:

65% Algodão 35% Poliéster
canvas 270 gr/m²; joelheira em Cordura; Pormenores em Poliéster



CE EN 340



C2815 Nero/Grigio
Negro/Gris
Preto/Cinza

BASE JUMPING cotton

cod. 158542 sizes S/XXXL

Pantalone ¾, tasca laterale, 2 tasche frontali e due posteriori, passante portamartello, tasca porta metro pieghevole, inserti in poliestere ad alta resistenza, tasca in poliestere per inserimento ginocchiera, vita in costina con fascia elastica interna e coulisse per regolazione, bottoni anti-graffio.

Pantalón ¾, bolsillo lateral, 2 bolsillos frontales y dos posteriores, trabilla porta martillo, bolsillo porta metro plegable, aplicaciones de poliéster de alta resistencia, bolsillo de poliéster para introducir rodillera, cintura acanillada con faja elástica interna y ranura para regular, botones antiarañazos.

Calça ¾, bolso lateral, 2 bolsos dianteiros e dois traseiros, presilha porta-martelo, bolso porta-metro dobrável, insertos de poliéster de alta resistência, bolso de poliéster para joelheira, cintura com nervuras com faixa elástica interna e passadeira para regulação, botões protegidos contra arranhaduras.

COMPOSIZIONE:

100% Cotone canvas 260 gr/m²
inserti in Poliestere

COMPOSICIÓN:

100% Algodón canvas 260 gr/m²
detalles de Poliéster

COMPOSIÇÃO:

100% Algodão canvas 260 gr/m²
Pormenores em Poliéster



CE EN 340

Tasca portacellulare
Bolsillo pequeño porta móvil
Bolso para telemóvel



Asola auricolare
Ojal auricular
Abertura para fones de ouvido

C2815 Nero/Grigio
Negro/Gris
Preto/Cinza

Fondo in costina
Fondo acanillado
Fundo em malha canelada



JET TEXTILE 158596
col. C0493
pag. 59



Vita in costina
Cintura acanillada
Cintura com nervuras



Passante portamartello
Pasador para martillo
Presilha porta-martelo



Tasca portametro
Bolsillo para metro
Bolso porta-metro



C2815 Nero/Grigio
Negro/Gris
Preto/Cinza

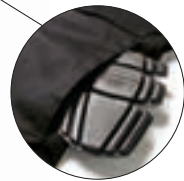

Tasca porta ginocchiera
Bolsillo porta-rodillera
Bolso porta-joalheira



KNEEPAD
146417
pag. 50



C4649 Marrone/Blu
Nuez/Azul
Nogueira/Azul



C4649 Marrone/Blu
Nuez/Azul
Nogueira/Azul

CLIMBING cotton

cod. 158534 sizes S/XXXL

Gilet con 2 tasche frontali, collo, giromanica e fondo in costina, tasca portacellulare sul petto.

COMPOSIZIONE:

100% Cotone canvas 260 gr/m²
inserti in Poliestere

Chaleco con 2 bolsillos frontales, cuello, sisa y fondo acanillado, bolsillo pequeño porta móvil en la pechera.

COMPOSICIÓN:

100% Algodón canvas 260 gr/m²
detalles de Poliéster

Colete com 2 bolsos dianteiros, pescoço, mangas e fundo em malha canelada, bolso para telemóvel no peito.

COMPOSIÇÃO:

100% Algodão canvas 260 gr/m²
Pormenores em Poliéster



CE

EN 340

b-fit

PARKOUR cotton

cod. 158533 sizes S/XXXL

Pantalone con tasca laterale, 2 tasche frontali e due posteriori, passante portamartello, tasca porta metro pieghevole, inserti in poliestere ad alta resistenza, tasca in poliestere per inserimento ginocchiera, vita in costina con fascia elastica interna e coulisse per regolazione, bottoni anti-graffio.

COMPOSIZIONE:

100% Cotone canvas 260 gr/m²
inserti in Poliestere

Pantalón con bolsillo lateral, 2 bolsillos laterales y dos posteriores, trabilla porta martillo, bolsillo porta metro plegable, aplicaciones de poliéster de alta resistencia, bolsillo de poliéster para introducir rodillera, cintura acanillada con faja elástica interna y ranura para regular, botones antiarañazos.

COMPOSICIÓN:

100% Algodón canvas 260 gr/m²
detalles de Poliéster

Calças com bolso lateral, 2 bolsos dianteiros e dois traseiros, presilha porta-martelo, bolso porta-metro dobrável, insertos de poliéster de alta resistência, bolso de poliéster para joalheira, cintura com nervuras com faixa elástica interna e cordão para regulação, botões protegidos contra arranhaduras.

COMPOSIÇÃO:

100% Algodão canvas 260 gr/m²
Pormenores em Poliéster



CE

EN 340



Porta badge
Porta-badge
Porta identificação

80004 Nero antracite
Negro antracite
Preto antracite



Passante portamartello
Pasador para martillo
Presilha porta-martelo



Tasca portametro
Bolsillo para metro
Bolso porta-metro



70003 Roccia seneca
Roca seneca
Rocha séneca

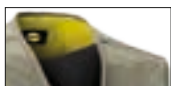

70003 Roccia seneca
Roca seneca
Rocha séneca

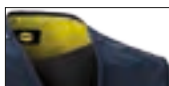

60066 Blu mar Caspio
Azul mar Cáspio
Azul mar Cáspio



80004 Nero antracite
Negro antracite
Preto antracite



60066 Blu mar Caspio
Azul mar Cáspio
Azul mar Cáspio

WAYONT polycotton

cod. 156202 sizes S/XXXL

Gilet, 7 tasche, 6 anteriori 1 posteriore. Dettagli alta tenacità antiusura. Dettagli rifrangenti.

COMPOSIZIONE:

65% Cotone, 35% Poliestere
225 gr/m² Twill.

Chaleco, 7 bolsillos, 6 delanteros 1 trasero. Detalles alta tenacidad antiusura. Detalles reflectantes.

COMPOSICIÓN:

65% Algodón, 35% Poliéster
225 gr/m² Twill.

Colete, 7 bolsos, 6 anteriores 1 posterior. Pormenores alta tenacidade anti-desgaste. Pormenores luminosos.

COMPOSIÇÃO:

65% Algodão, 35% Poliéster
225 gr/m² Twill.



CE EN 340

WIST polycotton

cod. 155807 sizes S/XXXL

Pantalone, 5 tasche più tasca portametro e passante portamartello. Dettagli alta tenacità antiusura. Ginocchio sagomato. Dettagli rifrangenti.

COMPOSIZIONE:

65% Cotone, 35% Poliestere
225 gr/m² Twill.

Pantalón, 5 bolsillos y un bolsillo porta-metro y pasador porta-martillo. Detalles alta resistencia a la abrasión. Rodilla perfilada. Detalles reflectantes.

COMPOSICIÓN:

65% Algodón, 35% Poliéster
225 gr/m² Twill.

Calças, 5 bolsos mais um como portametro e presilha porta-martelo. Pormenores alta tenacidade anti-desgaste. Joelho pré-formado. Pormenores luminosos.

COMPOSIÇÃO:

65% Algodão, 35% Poliéster
225 gr/m² Twill.



CE EN 340

Tasca portametro
Bolsillo para metro
Bolso porta-metro

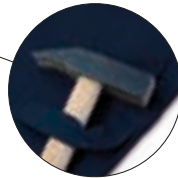

Passante portamartello
Pasador para martillo
Presilha porta-martelo

60066 Blu mar Caspio
Azul mar Cáspio
Azul mar Cáspio



80006 Nero/Abete
Negro/Abeto
Preto/Abeto



70003 Roccia seneca
Roca seneca
Rocha séneca

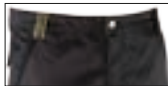

80004 Nero antracite
Negro antracite
Preto antracite



60066 Blu mar Caspio
Azul mar Cáspio
Azul mar Cáspio



70003 Roccia seneca
Roca seneca
Rocha séneca

WALENT polycotton

cod. 156396 sizes S/XXXL

Pantalone, 4 tasche più tasca portametro e passante portamartello. Cintura rialzata dietro, toppa e dettagli in nylon alta tenacità antiusura. Protezione ginocchio con materiale antiurto interno e dettagli rifrangenti.

COMPOSIZIONE:

65% Cotone, 35% Poliestere
225 gr/m² Twill.

Pantalón, 4 bolsillos y bolsillo porta-metro y pasador porta-martillo. Cintura rialzata detrás, parche y detalles de nylon alta resistencia a la abrasión. Protección rodilla con material antichoque interno y detalles reflectantes.

COMPOSICIÓN:

65% Algodón, 35% Poliéster
225 gr/m² Twill.

Calças, 4 bolsos mais um como portametro e presilha porta-martelo. Cinto levantado atrás, remendo e pormenores em nylon e em tecido com alta tenacidade anti-desgaste. Protecção joelho com material anti-choque interno, e pormenores luminosos.

COMPOSIÇÃO:

65% Algodão, 35% Poliéster
225 gr/m² Twill.



CE EN 340

WIN cotton popeline

cod. 141761 sizes S/XXL

Pantalone estivo, 6 tasche più taschino portacellulare, coulisse interna.

COMPOSIZIONE:

100% Cotone popeline double twisted 225 gr/m².

Pantalón estival, 6 bolsillos y pequeño bolsillo porta-móvil, ajuste interno.

COMPOSICIÓN:

100% Algodón popeline doble torsión 225 gr/m².

Calças verão, 6 bolsos mais um para o tele-móvel, passadeira interna.

COMPOSIÇÃO:

100% Algodão popelina double twisted 225 gr/m².



CE EN 340

WORK

Tasche flottanti e removibili
Bolsillos flotantes y extraíbles
Bolsos flutuantes e amovíveis



Passante portamartello
Pasador para martillo
Presilha porta-martelo



Tasca portametro
Bolsillo para metro
Bolso porta-metro



Tasca portabadge
Bolsillo porta tarjeta de identificación
Bolso porta-crachá



KNEEPAD
146417
pag. 50

80013 Nero
Negro
Preto



HI JET 158595
col. 80013
pag. 58



STARK

cod. 158502 sizes S/XXXL

Pantalone con 2 tasche flottanti e removibili, 2 tasche laterali, portabadge, tasca portacellulare, passante portamartello, tasca porta metro pieghevole con passanti portattrezzi, ginocchiera in Cordura, bottoni anti-graffio.

Pantalón con 2 bolsillos flotantes y extraíbles, 2 bolsillos laterales, porta tarjeta de identificación, bolsillo porta móvil, trabilla porta martillo, bolsillo porta metro plegable con trabillas porta herramientas, rodilla de Cordura, botones antiarañazos.

Calças com 2 bolsos flutuantes e amovíveis, 2 bolsos laterais, porta-crachá, bolso para o telemóvel, presilha porta-martelo, bolso porta-metro dobrável com presilha porta-utensílios, joelheira em Cordura, botões protegidos contra arranhaduras.

COMPOSIZIONE:

65% Poliestere, 35% Cotone
canvas 340 gr/m²; ginocchiera in
Cordura; inserti in Poliestere

COMPOSICIÓN:

65% Poliéster, 35% Algodón canvas
340 gr/m²; rodilla de Cordura;
detalles de Poliéster

COMPOSIÇÃO:

65% Poliéster, 35% Algodão canvas
340 gr/m²; joelheira em Cordura;
Pormenores em Poliéster



CE EN 340



Tasca portametro
Bolsillo para metro
Bolso porta-metro



Rinforzo battitacco
Doblado reforzado
Bainha com barra de reforço

70003 Roccia seneca
Roca seneca
Rocha sénéca



80013 Nero
Negro
Preto



80006 Nero/Abete
Negro/Abeto
Preto/Abeto

WOLF cotton fustian

cod. 152850 sizes S/XXL

Pantalone invernale, 5 tasche più tasca portametro, stringivita e rinforzo battitacco.

COMPOSIZIONE:

100% Cotone fustagno 370 gr/m².

Pantalón invernale, 5 bolsillos y bolsillo porta-metro, ajustables y con refuerzos en la parte final.

COMPOSICIÓN:

100% Algodón fustán 370 gr/m².

Calças de inverno, 5 bolsos mais um bolso portametro, apertura-cintura e reforço para o tacão.

COMPOSIÇÃO:

100% Algodão grosso 370 gr/m².



CE EN 340



TEA



UTILITY
DIADORA

AFTERWORK

DIADORA
ITALIAN
DESIGN





25063 Beige tan
Beige bronceado
Bege tan



75070 Grigio acciaio
Gris acero
De aço cinza



75070 Grigio acciaio
Gris acero
De aço cinza



60030 Blu gagliardetto
Azul banderín
Galhardete azul



60030 Blu gagliardetto
Azul banderín
Galhardete azul



25063 Beige tan
Beige bronceado
Bege tan

PHANTOM

cod. 157768 sizes S/XXXL

T-shirt. **COMPOSIZIONE:**
100% Cotone 140 gr/m²

Camiseta. **COMPOSICIÓN:**
100% Algodón 140 gr/m²

T-shirt. **COMPOSIÇÃO:**
100% Algodão 140 gr/m²



ARGUS

cod. 157769 sizes S/XXXL

Serafino. **COMPOSIZIONE:**
100% Cotone 140 gr/m²

Camiseta con botones. **COMPOSICIÓN:**
100% Algodón 140 gr/m²

Serafino. **COMPOSIÇÃO:**
100% Algodão 140 gr/m²



AFTERWORK



60030 Blu gagliardetto
Azul banderín
Galhardete azul



75070 Grigio acciaio
Gris acero
De aço cinza



75070 Grigio acciaio
Gris acero
De aço cinza



25063 Beige tan
Beige bronceado
Bege claro



60030 Blu gagliardetto
Azul banderín
Galhardete azul

HORNET

cod. 158535 sizes S/XXXL

T-shirt con stampa Utility.

COMPOSIZIONE:
100% Cotone jersey 140 gr/m²

T-shirt con estampado Utility.

COMPOSICIÓN:
100% Algodón jersey 140 gr/m²

T-shirt com estampa Utility.

COMPOSIÇÃO:
100% Algodão jersey 140 gr/m²



CE

FALCON

cod. 158536 sizes S/XXXL

Maglia manica lunga con stampa Utility sul lato destro.

COMPOSIZIONE:
100% Cotone 270 gr/m²

Jersey de manga larga con estampado Utility en la parte derecha.

COMPOSICIÓN:
100% Algodón 270 gr/m²

Camisola de mangas compridas com estampa Utility no lado direito.

COMPOSIÇÃO:
100% Algodão 270 gr/m²



CE



60030 Blu gagliardetto
Azul banderín
Galhardete azul

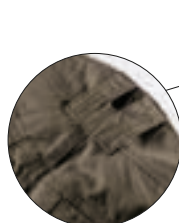

Cintura rialzata
Cintura realzada atrás
Cós largo

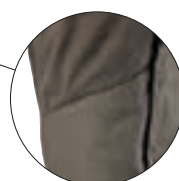

Toppe protettive
Parche protector
Reforço de protecção

75071 Peltro
Peltro
Casquinha

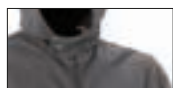

75070 Grigio acciaio
Gris acero
De aço cinza



60066 Blu mar Caspio
Azul mar Cáspio
Azul mar Cáspio



75040 Alluminio
Aluminio
Alumínio

THUNDER

cod. 157767 sizes S/XXXL

Felpa full zip con cappuccio.

COMPOSIZIONE:

100% cotone 280 gr/m²
French terry.

Sudadera cremallera entera con capucha.

COMPOSICIÓN:

100% Algodón 280 gr/m²
French terry.

Peça de roupa em felpa com fecho-ecler e capuz.

COMPOSIÇÃO:

100% Algodão 280 gr/m²
French terry.



WAYET

cod. 152351 sizes S/XXXL

Pantalone, 7 tasche. Cintura rialzata, stampa protettiva antiacqua su ginocchio. Doppi passanti stringivita. Dettagli rifrangenti sul fondo. Cuciture tre aghi rinforzate.

COMPOSIZIONE:

100% Cotone gabardine 270 gr/m²

Pantalón, 7 bolsillos. Cintura realzada, parches de protección antiagua en la rodilla. Dobles pasadores ajustables. Detalles reflectantes al final. Costuras tres hilos reforzadas.

COMPOSICIÓN:

100% Algodón gabardine 270 gr/m²

Calça, 7 bolsos. Cintura levantada, desenho protetivo anti-água no joelho. Duplas presilhas para apertar a cintura. Pormenores luminosos no fundo. Costuras três agulhas reforçadas.

COMPOSIÇÃO:

100% Algodão gabardine 270 gr/m²



AFTERWORK



60060 Antracite ebano
Antracite ébano
Antracite ébano

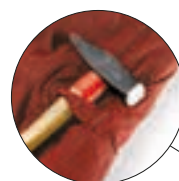

Passante portamartello
Pasador para martillo
Presilha porta-martelo



45047 Rosso pompeiano
Rojo pompeiano
Vermelho pompeiano

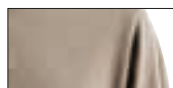

70003 Roccia seneca
Roca seneca
Rocha séneca

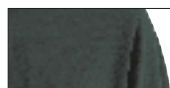

80006 Nero/Abete
Negro/Abeto
Preto/Abeto



25066 Beige zenzero
Beige jengibre
Beige gengibre



80006 Nero/Abete
Negro/Abeto
Preto/Abeto

ABACUS

cod. 154553 sizes S/XXL

Polo a manica corta stretch.

COMPOSIZIONE:

95% Cotone, 5% Elastan
Piquet Stretch 180 gr/m².

Polo de manga corta stretch.

COMPOSICIÓN:

95% Algodón, 5% Elastan
Piqué Stretch 180 gr/m².

Pólo de manga curta stretch.

COMPOSIÇÃO:

95% Algodão, 5% Elastan
Piquet Stretch 180 gr/m².



b-Fit

UV-Sun



WONDER

cod. 152313 sizes S/XXL

Bermuda, 6 tasche più tasca portametro e passante portamartello.

COMPOSIZIONE:

100% Cotone tinto in filo 245 gr/m².

Bermudas, 6 bolsillos y un bolsillo porta-metro y pasador porta-martillo.

COMPOSICIÓN:

100% Algodón tintado 245 gr/m².

Bermudas, 6 bolsos mais um bolso como portametro e presilha portamartelo.

COMPOSIÇÃO:

100% Algodão dyed 245 gr/m².



CE EN 340



60034 Blu federale
Azul federal
Azul federal



70027 Zolfo
Azufre
Enxofre



45047 Rosso pompeiano
Rojo pompeiano
Vermelho pompeiano



70003 Roccia seneca
Roca seneca
Rocha sêneca



60066 Blu mar Caspio
Azul mar Cáspio
Azul mar Cáspio



80013 Nero
Negro
Preto



75071 Peltro
Peltro
Casquinha

ATONY

cod. 141839 sizes S/XXXL

T-shirt. **COMPOSIZIONE:**
100% Cotone jersey 160 gr/m².

T-shirt. **COMPOSICIÓN:**
100% Algodón jersey 160 gr/m².

T-shirt. **COMPOSIÇÃO:**
100% Algodão jersey 160 gr/m².



Tasca portametro
Bolsillo para metro
Bolso porta-metro



Passante portamartello
Pasador para martillo
Presilha porta-martelo



Toppe in Polièstere
Parches de Poliéster
Reforços em Poliéster

60065 Blue denim
Blue denim
Blue denim

WEEKING

cod. 156517 sizes S/XXL

Pantalone, 7 tasche, cintura rialzata dietro, toppe e dettagli in Polièstere alta tenacità antiusura. Cinture tre aghi rinforzate. **COMPOSIZIONE:**
98% Cotone denim, 2% Elastan 270 gr/m².

Pantalón, 7 bolsillos, cintura realzada, parches y detalles de Poliéster alta resistencia a la abrasión. Costuras tres hilos reforzados. **COMPOSICIÓN:**
98% Algodón denim, 2% Elastan 270 gr/m².

Calça, 7 bolsos, cintura levantada atrás, reforços e pormenores em Poliéster grande resistência anti-desgaste. Cintura três agulhas reforçadas. **COMPOSIÇÃO:**
98% Algodão denim, 2% Elastan 270 gr/m².



CE EN 340

b-fit

AFTERWORK



45047 Rosso pompeiano
Rojo pompeiano
Vermelho pompeiano



Tasca portametro
Bolsillo para metro
Bolso porta-metro

Passante portamartello
Pasador para martillo
Presilha porta-martelo

60065 Blue denim
Blue denim
Blue denim



70027 Zolfo
Azufre
Enxofre



70003 Roccia seneca
Roca seneca
Rocha sénéca



60034 Blu federale
Azul federal
Azul federal



60066 Blu mar Caspio
Azul mar Cáspio
Azul mar Cáspio



80013 Nero
Negro
Preto



75071 Peltro
Peltro
Casquinha

ATLAR

cod. 152321 sizes S/XXXL

Polo a manica corta con collo in costina.

COMPOSIZIONE:
100% Cotone piquet 245 gr/m².

Polo de manga corta con cuello canalé.

COMPOSICIÓN:
100% Piqué de algodón 245 gr/m².

Pólo de manga curta com colarinho em malha canelada.

COMPOSIÇÃO:
100% Algodão piquet 245 gr/m².



WEEK

cod. 152622 sizes S/XXL

Jeans, 4 tasche più tasca portametro e passante portamartello.

COMPOSIZIONE:
98% Cotone denim, 2% Elastan
270 gr/m².

Vaqueros, 4 bolsillos y un bolsillo porta-metro y pasador porta-martillo.

COMPOSICIÓN:
98% Algodón denim, 2% Elastan
270 gr/m².

Calças de ganga, 4 bolsos mais um bolso como portametro e presilha portamartello.

COMPOSIÇÃO:
98% Algodão denim, 2% Elastan
270 gr/m².



CE EN 340

b-fit



70027 Zolfo
Azufre
Enxofre



75071 Peltro
Peltro
Casquinha



45047 Rosso pompeiano
Rojo pompeiano
Vermelho pompeiano

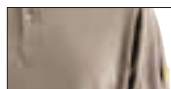

70003 Roccia seneca
Roca seneca
Rocha sénéca



60034 Blu federale
Azul federal
Azul federal



60066 Blu mar Caspio
Azul mar Cáspio
Azul mar Cáspio



80013 Nero
Negro
Preto

ATLANTIS

cod. 153418 sizes S/XXXL

Polo manica lunga con collo in costina.

COMPOSIZIONE:
100% Cotone Piquet 245 gr/m²

Polo manga larga con cuello canalé.

COMPOSICIÓN:
100% Algodón Piquet 245 gr/m²

Pólo de manga comprida com colarinho em malha canelada.

COMPOSIÇÃO:
100% Algodão Piquet 245 gr/m²



Tasche flottanti e removibili
Bolsillos flotantes y extraíbles
Bolsos flutuantes e amovíveis



Passante portamartello
Pasador para martillo
Presilha porta-martelo

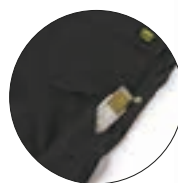

Tasca portametro
Bolsillo para metro
Bolso porta-metro



Tasca porta ginocchiera
Bolsillo porta-rodillera
Bolso porta-joalheira

80013 Nero
Negro
Preto



KNEEPAD
146417
pag. 50

ENDAST

cod. 158504 sizes S/XXXL

Pantaloni in denim con 2 tasche flottanti e removibili, 1 tasca laterale, tasca portacellulare, passante portamartello, tasca porta metro pieghevole con passanti portattrezzi, ginocchiera in Cordura, inserti in poliestere ad alta resistenza, bottoni anti-graffio.

COMPOSIZIONE:
100% Cotone denim 340 gr/m²

Pantalones denim con 2 bolsillos flotantes extraíbles, 1 bolsillo lateral, bolsillo porta móvil, trabilla porta martillo, bolsillo porta metro plegable con trabillas porta herramientas, rodilla de Cordura, aplicaciones de poliéster de alta resistencia, botones antiarañazos.

COMPOSICIÓN:
100% Algodón denim 340 gr/m²

Calças em denim com 2 bolsos flutuantes e amovíveis, 1 bolso lateral, bolso para telemóvel, presilha porta-martelo, bolso porta-metro dobrável com presilha porta-utensílios, joelheira em Cordura, insertos de poliéster de alta resistência, botões protegidos contra arranhaduras.

COMPOSIÇÃO:
100% Algodão denim 340 gr/m²



CE EN 341



AFTERWORK



75071 Peltro
Peltro
Casquinha



75070 Grigio acciaio
Gris acero
De aço cinza

stampa UTILITY
estampado UTILITY
estampa UTILITY



60066 Blu mar Caspio
Azul mar Cáspio
Azul mar Cáspio

ARMERIC

cod. 155812 sizes S/XXL

Felpa con maniche lunghe e taschino portaoggetti.

COMPOSIZIONE:
100% Cotone 320 gr/m², felpa

Sudadera con mangas largas y pequeño bolsillo porta-objetos.

COMPOSICIÓN:
100% Algodón 320 gr/m², sud adera

Peça de roupa em felpa com mangas compridas e bolsinho para objectos.

COMPOSIÇÃO:
100% Algodão 320 gr/m², felpa



60030 Blu gagliardetto
Azul banderín
Galhardete azul

GRIPEN

cod. 158540 sizes S/XXXL

Maglia mezza zip in micro pile con stampa Utility su manica.

COMPOSIZIONE:
100% Micropile
Poliéster 170 gr/m²

Jersey media cremallera de micro forro polar con estampado Utility en la manga.

COMPOSICIÓN:
100% Micro Forro polar
Poliéster 170 gr/m²

Camisola com fecho-ecler em micropolar com estampa Utility na manga.

COMPOSIÇÃO:
100% Micropolar
Poliéster 170 gr/m²







UTILITY

DIADORA

ICE

DIADORA
ITALIAN
DESIGN



Maniche removibili
Mangas extraíbles
Mangas amovíveis

60030 Blu gagliardetto
Azul banderín
Galhardete azul

Polsini stretch antivento
Puños de lycra contravientos
Punhos em lycra anti-vento



75070 Grigio acciaio
Gris acero
De aço cinza

Polsini stretch antivento
Puños de lycra contravientos
Punhos em lycra anti-vento



Waterepellent fabric
Warm comfortable lining



Waterepellent fabric
Windless membrane
Warm comfortable lining



75070 Grigio acciaio
Gris acero
De aço cinza



60030 Blu gagliardetto
Azul banderín
Galhardete azul

PEGASO

cod. 158354 sizes S/XXXL

Softshell con maniche removibili, 3 tasche anteriori, cappuccio di servizio a scomparsa, dettagli posteriori in materiale riflettente.

COMPOSIZIONE:

Softshell spina di pesce 370 gr/m²
100% Poliestere

Softshell con mangas extraíbles, 3 bolsillos anteriores, gorro de servicio ocultado, detalles traseros de material reflectante.

COMPOSICIÓN:

Softshell de ajuste 370 gr/m²
100% Poliéster

Softshell com mangas amovíveis, 3 bolsos dianteiros, capuz de serviço escondido, pormenores traseiros refletores.

COMPOSIÇÃO:

Softshell em padrão espinha de peixe 370 gr/m² 100% Poliéster



CE EN 340

YAMAL

cod. 158358 sizes S/XXXL

Giacca in softshell e poliestere tecnico, 3 tasche frontali e dettagli posteriori in materiale riflettente.

COMPOSIZIONE:

Softshell 300 gr/m²
94% Poliestere
6% Elastan + TPU Membrane
100% Poliestere 390 gr/m²

Chaqueta de softshell y poliéster técnico, 3 bolsillos frontales y detalles traseros de material reflectante.

COMPOSICIÓN:

Softshell 300 gr/m²
94% Poliéster
6% Elastan + TPU Membranas
100% Poliéster 390 gr/m²

Casaco em softshell e poliéster técnico, 3 bolsos dianteiros e pormenores traseiros em material refletor.

COMPOSIÇÃO:

Softshell 300 gr/m²
94% Poliéster
6% Elastan + TPU Membrane
100% Poliéster 390 gr/m²



CE EN 340

WINDLESS b-fit

water column 3.000 mm
wind resistance 600 mvp

ICE



45047 Rosso pompeiano
Rojo pompeiano
Vermelho pompeiano



80013 Nero
Negro
Preto



Windless membrane
Waterepellent fabric
Warm comfortable lining



Windless membrane
Waterepellent fabric
Warm comfortable lining



80013 Nero
Negro
Preto



60056 Grigio scuro
Gris oscuro
Cinzeno escuro

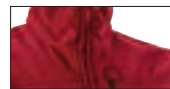

45047 Rosso pompeiano
Rojo pompeiano
Vermelho pompeiano

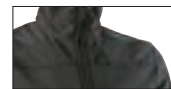

60056 Grigio scuro
Gris oscuro
Cinzeno escuro

ALPINE

cod. 144358 sizes S/XXXL

Softshell, 3 tasche anteriori e tasca sulla manica.
Coulisse al fondo. Dettagli rifrangenti sul retro.

COMPOSIZIONE:

Softshell 300 gr/m² + TPU membrane
Esterno: 94% Poliestere - 6% Elastan.
Interno: 100% Poliestere.

Softshell, 3 bolsillos delanteros y bolsillo en una
manga. Ajuste interno. Detalles reflectantes en la
espalda.

COMPOSICIÓN:

Softshell 300 gr/m² + TPU membranas
Esterno: 94% Poliéster - 6% Elastan.
Interno: 100% Poliéster.

Softshell, 3 bolsos dianteiros, mais um na manga.
Passadeira no fundo. Pormenores luminosos atrás.

COMPOSIÇÃO:

Softshell 300 gr/m² + TPU membranas
Esterno: 94% Poliéster - 6% Elastan.
Interno: 100% Poliéster - TPU membrane.



CE EN 340

WINDLESS YKK® b-FiT

water column 3.000 mm
wind resistance 600 mvp

INVADER

cod. 152319 sizes S/XXL

Softshell, 3 tasche anteriori più una a fondo
manica portacellulare. Cappuccio con prese
d'aria per respirazione, regolatore polsi. Dettagli
rifrangenti sul retro.

COMPOSIZIONE:

Softshell 300 gr/m² + TPU membrane.
Esterno: 94% Poliestere - 6% Elastan.
Interno: 100% Poliestere.

Softshell, 3 bolsillos delanteros y uno al final e la
manga portamóvil. Capucha transpirable, puños
regulables. Detalles reflectantes en la espalda.

COMPOSICIÓN:

Softshell 300 gr/m² + TPU membranas.
Esterno: 94% Poliéster - 6% Elastan.
Interno: 100% Poliéster.

Softshell, 3 bolsos dianteiros mais um no fundo da
manga para porta-telemóvel. Capuz com aberturas
para o ar e para respiração, punhos reguláveis.
Pormenores luminosos atrás.

COMPOSIÇÃO:

Softshell 300 gr/m² + TPU membrane.
Esterno: 94% Poliéster - 6% Elastan.
Interno: 100% Poliéster.



CE EN 340

WINDLESS YKK® b-FiT

water column 3.000 mm
wind resistance 600 mvp



Cappuccio
Capucha
Capuz

Polsini stretch antivento
Puños de lycra contravientos
Punhos em lycra anti-vento

70003 Roccia seneca
Roca seneca
Rocha sénéca



Cappuccio
Capucha
Capuz

80013 Nero
Negro
Preto



Windless membrane
Waterepellent fabric
Warm comfortable lining



Windless membrane
Waterepellent fabric
Warm comfortable lining



60060 Antracite ébano
Antracite ébano
Antracite ébano

INDUCTOR

cod. 154554 sizes S/XXL

Softshell con pelo interno, 3 tasche anteriori più una su manica portacellulare e una a fondo manica. Cappuccio di servizio a scomparsa. Dettagli rifrangenti sul retro.

Softshell con forro polar interior, 3 bolsillos delanteros y dos en la manga uno para el móvil. Capucha oculta. Detalles reflectantes en la espalda.

Softshell com pêlo no interior, 3 bolsos dianteiros mais dois na manga, um para o tele-móvel. Capuz de serviço escondido. Pormenores luminosos atrás.

COMPOSIZIONE:

Softshell Fur 415 gr/m² + TPU membrane.
94% Poliestere - 6% Elastan.

COMPOSICIÓN:

Softshell Fur 415 gr/m² + TPU membranas.
94% Poliéster - 6% Elastan.

COMPOSIÇÃO:

Softshell Fur 415 gr/m² + TPU membrane.
94% Poliéster - 6% Elastan.



CE EN 340

WINDLESS YKK® b-FiT

water column 3.000 mm
wind resistance 600 mvp

INFUSE - women

cod. 154568 sizes XS/XL

Softshell, 3 tasche anteriori più una tasca su manica portacellulare e una tasca a fondo manica. Cappuccio di servizio a scomparsa. Dettagli rifrangenti sul retro.

Softshell, 3 bolsillos delanteros y dos en la manga uno para el móvil. Capucha oculta extraíble. Detalles reflectantes en la espalda.

Softshell, 3 bolsos dianteiros mais dois na manga, um para o tele-móvel. Capuz de serviço escondido. Pormenores luminosos atrás.

COMPOSIZIONE:

Softshell 300 gr/m² + TPU membrane.
Esterno: 94% Poliestere - 6% Elastan.
Interno: 100% Poliestere.

COMPOSICIÓN:

Softshell 300 gr/m² + TPU membranas.
Externo: 94% Poliéster - 6% Elastan.
Interno: 100% Poliéster.

COMPOSIÇÃO:

Softshell 300 gr/m² + TPU membrane.
Externo: 94% Poliéster - 6% Elastan.
Interno: 100% Poliéster.



CE EN 340

WINDLESS YKK® b-FiT MISSU

water column 3.000 mm
wind resistance 600 mvp

ICE



Cappuccio staccabile
Capucha desmontable
Capuz amovível

Asola auricolare
Ojal auricular
Abertura para fones de ouvido

Tasca porta cellulare
Bolsillo porta móvil
Bolso para telemóvel

60030 Blu gagliardetto
Azul banderín
Galhardete azul

Maniche removibili
Mangas extraíbles
Mangas amovíveis

Tasca con zip
Bolsillo con cremallera
Bolso com fecho-ecler

Asola auricolare
Ojal auricular
Abertura para fones de ouvido



75070 Grigio acciaio
Gris acero
De aço cinza



Windless membrane
Nylon PU coating



Windless membrane
Nylon PU coating



75070 Grigio acciaio
Gris acero
De aço cinza

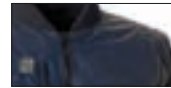

60030 Blu gagliardetto
Azul banderín
Galhardete azul

NORGE

cod. 157770 sizes S/XXXL

Parca water repellent, tasca portacellulare, asola auricolare, 2 tasche frontali, cappuccio removibile, tasca interna portatablet.

COMPOSIZIONE:

Esterno: 100% nylon taslan 228T
160 gr/m² Fodera: 100% Polièstere
Imbottitura: 100% Polièstere

Parca resistente al agua, bolsillo porta móvil, ojal auricular, 2 bolsillos frontales, gorro extraíble, bolsillo interior porta tableta.

COMPOSICIÓN:

Externo: 100% nylon taslan 228T
160 gr/m² Forro: 100% Polièster
Alcolchado: 100% Polièster

Parca impermeável, bolso para telemóvel, abertura para fone de ouvido, 2 bolsos dianteiros, capuz amovível, bolso interno para tablet.

COMPOSIÇÃO:

Externo: 100% nylon taslan 228T
160 gr/m² Forro: 100% Polièster
Interno: 100% Polièster



CE EN 340

WINDLESS YKK® water column 3.000 mm
wind resistance 1.000 mvp

WEAPON

cod. 157771 sizes S/XXXL

Bomber water repellent con maniche removibili, asola auricolare, 2 tasche frontali, tasca con zip su manica, tasca interna.

COMPOSIZIONE:

Esterno: 100% nylon taslan 228T
Fodera: 100% Polièstere
Imbottitura: 100% Polièstere

Cazadora Bomber resistente al agua con mangas extraíbles, ojal auricular, 2 bolsillos frontales, bolsillo con cremallera en la manga, bolsillo interior, detalles traseros de material reflectante.

COMPOSICIÓN:

Externo: 100% nylon taslan 228T
160 gr/m² Forro: 100% Polièster
Alcolchado: 100% Polièster

Casaco impermeável com mangas extraíveis, abertura para fone de ouvido, 2 bolsos dianteiros, bolso com fecho-ecler na manga, tasca interna, pormenores traseiros em material refletor.

COMPOSIÇÃO:

Externo: 100% nylon taslan 228T
Forro: 100% Polièster
Interno: 100% Polièster



CE EN 340

WINDLESS YKK® b-FiE

water column 3.000 mm
wind resistance 1.000 mvp



Tasca porta badge
Bolsillo porta tarjeta de identificación
Bolso porta-crachá

80004 Nero antracite
Negro antracite
Preto antracite



Cappuccio staccabile
Capucha desmontable
Capuz amovível

Dettagli rifrangenti
Detalles reflectantes
Pormenores luminosos

Tasca porta badge
Bolsillo porta tarjeta de identificación
Bolso porta-crachá

80013 Nero
Negro
Preto



Windless membrane
Polyester PU coating



Windless membrane
Polyester PU coating



80013 Nero
Negro
Preto

EN 342

EN 343

INDAC

cod. 155805 sizes S/XXXL

Gilet 3 tasche.
Fodera in pile, dettagli rifrangenti, porta badge.
Imbottitura in ovatta.

Chaleco 3 bolsillos. De forro polar, detalles reflectantes, bolsillo porta tarjeta de identificación.
Acolchado en guata.

Colete 3 bolsos.
Forro em tecido polar, pormenores luminosos, bolso porta-crachá.
Forro em algodão sintético.

COMPOSIZIONE:

Esterno: 100% Poliestere 165 gr/m²
Fodera: 100% Poliammide.
Imbottitura: 100% Poliestere.

COMPOSICIÓN:

Exterior: 100% Poliéster 165 gr/m²
Forro: 100% Poliamida
Acolchado: 100% Poliéster

COMPOSIÇÃO:

Externo: 100% Poliéster 165 gr/m²
Forro: 100% Poliamida.
Interno: 100% Poliéster.



Tasca porta badge
Bolsillo
Bolso porta-crachá

CE EN 340

WINDLESS YKK®

water column 2.000 mm
wind resistance 1.000 mvp

INSIGNA

cod. 155819 sizes S/XXXL

Parka waterproof 4 tasche anteriori.
Cappuccio staccabile, dettagli rifrangenti, porta badge. Imbottito in ovatta.

Parka repelente al agua 4 bolsillos anteriores.
Capucha desmontable, detalles reflectantes, bolsillo porta tarjeta de identificación.
Acolchado en guata.

Parca impermeável 4 bolsos dianteiros.
Capuz amovível, pormenores luminosos, bolso porta-crachá. Forro em algodão sintético.

COMPOSIZIONE:

Esterno: 100% Poliestere
180 gr/m² + TPU membrane.
Fodera: 100% Poliammide.
Imbottitura: 100% Poliestere.

COMPOSICIÓN:

Exterior: 100% Poliéster
180 gr/m² + TPU membranas.
Forro: 100% Poliamida.
Acolchado: 100% Poliéster.

COMPOSIÇÃO:

Externo: 100% Poliéster
180 gr/m² + TPU membrane.
Forro: 100% Poliamida.
Interno: 100% Poliéster.



CE EN 340

WINDLESS YKK®

water column 3.000 mm
wind resistance 3.000 mvp

ICE



Cappuccio di servizio
Capucha de servicio
Capuz de serviço

Tasca porta badge
Bolsillo porta tarjeta de identificación
Bolso porta-crachá

Dettagli rifrangenti
Detalles reflectantes
Pormenores luminosos



80013 Nero
Negro
Preto

Maniche staccabili
Mangas desmontables
Mangas extraíveis

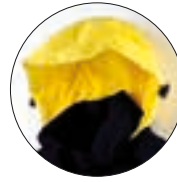

Cappuccio
Capucha
Capuz



Passamontagna
Pasamontañas
Gorro passa-montanhas

Dettagli rifrangenti
Detalles reflectantes
Pormenores luminosos



80013 Nero
Negro
Preto



Tasche interne
Bolsillos internos
Bolsos interiores



Windless membrane
Polyester PU coating



Windless membrane
Polyamide PU coating

**FINO AD ESAURIMENTO SCORTE
HASTA AGOTAMIENTO EXISTENCIAS
ATÉ O FIM DO ESTOQUE**



80004 Nero antracite
Negro antracite
Preto antracite

INTEL

cod. 155820 sizes S/XXXL

Bomber con maniche staccabili.
Cappuccio di servizio, dettagli rifrangenti,
porta badge. Imbottito in ovatta.

Cazadora con mangas desmontables.
Capucha de servicio, detalles reflectantes, bolsillo
porta tarjeta de identificación. Acolchado en guata.

Casaco com mangas extraíveis.
Capuz de serviço, pormenores luminosos, bolso
porta-crachá. Forro em algodão sintético.

COMPOSIZIONE:

Esterno: 100% Poliestere 165 gr/m².
Fodera: 100% Poliammide.
Imbottitura: 100% Poliestere.

COMPOSICIÓN:

Exterior: 100% Poliamida 165 gr/m².
Forro: 100% Poliamida
Acolchado: 100% Poliéster

COMPOSIÇÃO:

Externo: 100% Poliamida 165 gr/m².
Forro: 100% Poliamida.
Interno: 100% Poliéster.



CE EN 340



water column 2.000 mm
wind resistance 1.000 mvp

INITIATE

cod. 152349 sizes S/XXXL

Giubbotto waterepellent. 4 tasche anteriori
cappuccio di servizio esterno, passamontagna
interno, tasche porta oggetti interne. Imbottitura
in ovatta. Dettagli rifrangenti sul retro.

Cazadora hidrofugada. 4 bolsillos delanteros
capucha oculte, pasamontañas interno, bolsillos
porta-herramientas internos. Acolchado polar.
Detalles reflectantes en la espalda.

Blusão waterepellent, 4 bolsos dianteiros, capuz
de serviço externo, passa-montanhas interno,
bolsos porta-instrumentos internos.
Forro em algodão sintético. Pormenores
luminosos atrás.

COMPOSIZIONE:

Nylon taslan PU 220 gr/m². Esterno: 100%
Poliammide. Fodera: 100% Poliammide -
Imbottitura: 100% poliestere.

COMPOSICIÓN:

Nylon taslan PU 220 gr/m². Exterior:
100% Poliamida. Forro: 100% Poliamida -
Acolchado: 100% poliéster.

COMPOSIÇÃO:

Nylon taslan PU 220 gr/m². Externo: 100%
Poliamida. Forro: 100% Poliamida - Interno:
100% poliéster.



CE EN 340



water column 2.000 mm
wind resistance 1.000 mvp



45047 Rosso pompeiano
Rojo pompeiano
Vermelho pompeiano

Polsini stretch antivento
Puños de lycra cortavientos
Punhos em lycra anti-vento

**FINO AD ESAURIMENTO SCORTE
HASTA AGOTAMIENTO EXISTENCIAS
ATÉ O FIM DO ESTOQUE**



80013 Nero
Negro
Preto



60056 Grigio scuro
Gris oscuro
Cinzeno escuro

AIRLESS

cod. 148209 sizes S/XXXL

Pile Polartec, 2 tasche anteriori, coulisse al fondo, polsini stretch antivento. Dettagli in nylon come rinforzo su parti usuranti.

COMPOSIZIONE:

100% Polièstere - Polartec 260 gr/m².

Forro polar Polartec, 2 bolsillos delanteros, ajuste interior, puños de lycra cortavientos. Detalles de nylon como refuerzo en zonas sometidas al desgaste.

COMPOSICIÓN:

100% Poliéster - Polartec 260 gr/m².

Polar Polartec, 2 bolsos dianteiros, passadeira no fundo, punhos em lycra anti-vento. Pormenores em nylon como reforço para as partes desgastadas.

COMPOSIÇÃO:

100% Poliéster - Polartec 260 gr/m².



CE EN 340

POLARTEC
FORWARD FABRIC™

YKK®



UTILITY

DIADORA



RAIN



DIADORA
ITALIAN
DESIGN



70027 Zolfo
Azufre
Enxofre



70027 Zolfo
Azufre
Enxofre



Breathable membrane
Polyamide PU coating



Breathable membrane
Polyamide PU coating



80013 Nero
Negro
Preto

EN 343



80013 Nero
Negro
Preto

EN 343



RALLY

cod. 148196 sizes S/XXL

Giubbotto tessuto 3 strati waterproof 4 tasche anteriori. Dettagli rifrangenti sul retro.

COMPOSIZIONE:

100% Poliammide nylon taslon PU Coating 140 gr/m².

Cazadora tejido 3 capas impermeable 4 bolsillos delanteros. Detalles reflectantes en la espalda.

COMPOSICIÓN:

100% Poliamida nylon taslon PU Coating 140 gr/m².

Blusão tecido 3 camadas waterproof 4 bolsos dianteiros. Pormenores luminosos atrás.

COMPOSIÇÃO:

100% Poliamida nylon taslon PU Coating 140 gr/m².



CE EN 340



RING

cod. 148197 sizes S/XXL

Pantalone tessuto 3 strati waterproof 2 aperture anteriori (tasche passanti). Soffiotti con elastico e zip sul fondo. Dettagli rifrangenti sul retro.

COMPOSIZIONE:

100% Poliammide nylon taslon PU Coating 140 gr/m².

Pantalón tejido 3 capas impermeable 2 aberturas delanteras (bolsillos pasadores). Fuelles con elástico y cierre de cremallera al final. Detalles reflectantes en la espalda.

COMPOSICIÓN:

100% Poliamida nylon taslon PU Coating 140 gr/m².

Calças tecido 3 camadas waterproof 2 aberturas dianteiras (bolsos presilhas). Aberturas com elástico e fecho éclair no fundo. Pormenores luminosos atrás.

COMPOSIÇÃO:

100% Poliamida nylon taslon PU Coating 140 gr/m².



CE EN 340



RAIN



80013 Nero
Negro
Preto



80013 Nero
Negro
Preto



70027 Zolfo
Azufre
Enxofre



Breathable membrane
Polyamide PU coating

EN 343



RACE

cod. 148213 sizes XS-M/L-XXL

Poncho, tessuto 3 strati waterproof 2 aperture anteriori (tasche passanti). Dettagli rifrangenti sul retro.

COMPOSIZIONE:

100% Poliammide nylon taslon PU Coating 140 gr/m².

Poncho, tejido 3 capas impermeable 2 aberturas delanteras (bolsillos pasadores). Detalles reflectantes en la espalda.

COMPOSICIÓN:

100% Poliamida nylon taslon PU Coating 140 gr/m².

Poncho, tecido 3 camadas waterproof 2 aberturas dianteiras (bolsos presilhas). Pormenores luminosos atrás.

COMPOSIÇÃO:

100% Poliamida nylon taslon PU Coating 140 gr/m².



CE EN 340



35014 Giallo
Amarillo
Amarelo



70214 Verde
Verde
Verde

STORM

cod. 158231 sizes 35/48

S5-SRA

Stivale in PVC additivato con gomma nitrilica 15% su suola e 15% su tomaia. Punta in acciaio 10, 200J, lamina antiperforazione in acciaio. Plantare estraibile.

SUOLA:

Suola in PVC + 15% gomma nitrilica. Tomaia in PVC + 15% gomma nitrilica.

Bota de PVC con gomma nitrilica 15% suela 15% empeine. Puntera de acero 10, 200J, proteccion antiperforacion de acero. Plantilla extraible.

SUELA:

Suela de PVC + 15% goma nitrica Empeine de PVC + 15% goma nitrica.

Bota em PVC com borracha nitrilica 15% sola 15% gaspea. Biqueira em aco 10, 200J, lamina antiperfuracao em aco. Palmilha extraível.

SOLA:

Sola de PVC + 15% borracha nitrilica. Gaspea de PVC + 15% borracha nitrilica.



CE EN ISO 20345





20006 Bianco
Blanco
Branco

WHITE

cod. 158232 sizes 35/48

S4-SRA

Stivale in PVC additivato con gomma nitrilica 15% su suola e 15% su tomaia. Puntale in acciaio 10, 200J, plantare estraibile.

Bota de PVC con gomma nitrilica 15% suela 15% empeine. Puntera de acero 10, 200J, plantilla extraible.

Bota em PVC com borracha nitrilica 15% sola 15% gaspea. Biqueira em aco 10, 200J, palmilha extraível.

SUOLA:

Suola in PVC + 15% gomma nitrilica.
Tomaia in PVC + 15% gomma nitrilica.

SUELA:

Suela de PVC + 15% gomma nitrilica
Empeine de PVC + 15% gomma nitrilica.

SOLA:

Sola de PVC + 15% borracha nitrilica.
Gáspea de PVC + 15% borracha nitrilica.



CE EN ISO 20345

MISSU



UTILITY
DIADORA

UNDERWEAR

DIADORA
ITALIAN
DESIGN



80008 Nero corvo
Negro cuervo
Preto corvo



80008 Nero corvo
Negro cuervo
Preto corvo

MAN UPPER

cod. 152705 sizes S-M/L-XL/XXL

Maglia senza cuciture. Mantiene la temperatura del corpo e l'isolamento termico. Favorisce l'espulsione del sudore dal corpo, quindi mantiene il corpo asciutto.

Jersey seamless, es decir sin costuras. Mantiene la temperatura del cuerpo y el aislamiento térmico. Favorece la expulsión del sudor del cuerpo, manteniendo el cuerpo seco.

Camisola seamless, isto é, sem costuras. Mantém a temperatura do corpo e o isolamento térmico. Proporciona a expulsão do suor do corpo, e assim mantém o corpo enxuto.

COMPOSIZIONE:

67% Polipropilene - 28% Polièstere
5% Elastan. Antibatterico.

COMPOSICIÓN:

67% Polipropileno - 28% Polièster
5% Elastan. Antibacteriano.

COMPOZIÇÃO:

67% Polipropilene - 28% Polièster
5% Elastan. Antibacterial.



b-fit HIDDEN POWER

MAN UPON

cod. 152335 sizes S-M/L-XL/XXL

Pantalone senza cuciture. Mantiene la temperatura del corpo e l'isolamento termico. Favorisce l'espulsione del sudore dal corpo, quindi mantiene il corpo asciutto.

Pantalón seamless, es decir sin costuras. Mantiene la temperatura del cuerpo y el aislamiento térmico. Favorece la expulsión del sudor del cuerpo, manteniendo el cuerpo seco.

Calças seamless, isto é, sem costuras. Mantém a temperatura do corpo e o isolamento térmico. Proporciona a expulsão do suor do corpo, e assim mantém o corpo enxuto.

COMPOSIZIONE:

67% Polipropilene - 28% Polièstere
5% Elastan. Antibatterico.

COMPOSICIÓN:

67% Polipropileno - 28% Polièster
5% Elastan. Antibacteriano.

COMPOZIÇÃO:

67% Polipropilene - 28% Polièster
5% Elastan. Antibacterial.



b-fit HIDDEN POWER

UNDERWEAR



80008 Nero corvo
Negro cuervo
Preto corvo



80008 Nero corvo
Negro cuervo
Preto corvo

LADY UNIT

cod. 152704 sizes S-M/L-XL

Maglia senza cuciture. Mantiene la temperatura del corpo e l'isolamento termico. Favorisce l'espulsione del sudore dal corpo, quindi mantiene il corpo asciutto.

Jersey seamless, es decir sin costuras. Mantiene la temperatura del cuerpo y el aislamiento térmico. Favorece la expulsión del sudor del cuerpo, manteniendo el cuerpo seco.

Camisola seamless, isto é, sem costuras. Mantém a temperatura do corpo e o isolamento térmico. Proporciona a expulsão do suor do corpo, e assim mantém o corpo enxuto.

COMPOSIZIONE:

67% Polipropilene - 28% Poliestere
5% Elastan. Antibatterico.

COMPOSICIÓN:

67% Polipropilene - 28% Poliéster
5% Elastan. Antibacteriano.

COMPOSIÇÃO:

67% Polipropilene - 28% Poliéster
5% Elastan. Antibacterial.



b-fit HIDDEN POWER

LADY UNIQUE

cod. 152334 sizes S-M/L-XL

Pantalone senza cuciture. Mantiene la temperatura del corpo e l'isolamento termico. Favorisce l'espulsione del sudore dal corpo, quindi mantiene il corpo asciutto.

Pantalón seamless, es decir sin costuras. Mantiene la temperatura del cuerpo y el aislamiento térmico. Favorece la expulsión del sudor del cuerpo, manteniendo el cuerpo seco.

Calças seamless, isto é, sem costuras. Mantém a temperatura do corpo e o isolamento térmico. Proporciona a expulsão do suor do corpo, e assim mantém o corpo enxuto.

COMPOSIZIONE:

67% Polipropilene - 28% Poliestere
5% Elastan. Antibatterico.

COMPOSICIÓN:

67% Polipropilene - 28% Poliéster
5% Elastan. Antibacteriano.

COMPOSIÇÃO:

67% Polipropilene - 28% Poliéster
5% Elastan. Antibacterial.



b-fit HIDDEN POWER



UTILITY
DIADORA



ACCESSORIES



ENDURO

cod. 158128 M=8 L=9 XL=10 XXL=11

Un guanto che garantisce ottima flessibilità e sensibilità. Per assemblaggio e meccanica di precisione che richiedono la massima sensibilità sui polpastrelli. Materiale traspirante per un'ottima aerazione. Design italiano.

Un guante que garantiza una óptima flexibilidad y sensibilidad. Para ensamblaje y mecánica de precisión que exigen la máxima sensibilidad en las yemas. Material transpirante para una óptima ventilación. Diseño italiano.

Uma luva que garante ótima flexibilidade e sensibilidade. Para montagens e mecânica de precisão, onde é preciso manter a máxima sensibilidade das pontas dos dedos. Material transpirante, com ótima ventilação. Design italiano.

CE EN 388 CAT.2

COMPOSIZIONE:

palmo, punta delle dita su dorso: nylon 60%, poliuretano 40%
dorso: poliester 72%, span 28%
chiusura: gomma tpr + nylon

COMPOSICIÓN:

palma, punta de los dedos en el dorso: nailon 60%, poliuretano 40%
dorso: poliéster: 72%, span 28%
cierre: goma tpr + nylon

COMPOSIÇÃO:

palma, dorso da ponta dos dedos: nylon 60%, poliuretano 40%
dorso: poliéster 72%, elastano 28%
fecho: borracha tpr + nylon



35014 Giallo
Amarillo
Amarelo



ENGINE

cod. 158129 M=8 L=9 XL=10 XXL=11

Un guanto che garantisce ottima flessibilità, sensibilità e presa. Per assemblaggio e meccanica di precisione che richiedono la massima sensibilità e presa sui polpastrelli. Materiale traspirante per un'ottima aerazione. Design italiano

Un guante que garantiza una óptima flexibilidad, sensibilidad y agarre. Para ensamblaje y mecánica de precisión que exigen la máxima sensibilidad en las yemas. Material transpirante para una óptima ventilación. Diseño italiano

Uma luva que garante ótima flexibilidade, sensibilidade e aderência. Para montagens e mecânica de precisão, onde é preciso manter a máxima sensibilidade e aderência das pontas dos dedos. Material transpirante, com ótima ventilação. Design italiano.

CE EN 388 CAT.2

COMPOSIZIONE:

palmo, punta delle dita su dorso: nylon 60%, poliuretano 40%
dorso: poliester 100%
chiusura: gomma tpr + nylon

COMPOSICIÓN:

palma, punta de los dedos en el dorso: nailon 60%, poliuretano 40%
dorso: poliéster: 100%
cierre: goma tpr + nylon

COMPOSIÇÃO:

palma, dorso da ponta dos dedos: nylon 60%, poliuretano 40%
dorso: poliéster 100%
fecho: borracha tpr + nylon



80013 Nero
Negro
Preto

Silicone a forma di flash sui polpastrelli
Silicona con forma de flash en las yemas
Silicone em forma de raio na ponta dos dedos



PADDOCK

cod. 159131 M=8 L=9 XL=10 XXL=11

Guanto antivibrazioni in nylon e poliuretano che riduce il rischio da esposizione a vibrazioni. Senza dita per lavori di precisione. Per l'utilizzo di strumenti che generano vibrazioni. Palmo imbottito, chiusura in velcro. Materiale traspirante per un'ottima aerazione. Design italiano.

Guante antivibraciones de nailon y poliuretano que reduce el riesgo de exposiciones a vibraciones. Sin dedos para trabajos de precisión. Si se utilizan instrumentos que generan vibraciones. Palma acolchada, cierre de velcro. Material transpirante para una óptima ventilación. Diseño italiano.

Luvas anti-vibração em nylon e poliuretano que reduzem o risco da exposição a vibrações. Sem os dedos, para trabalhos de precisão. Para o uso de instrumentos que produzem vibrações. Palmas acolchoadas e velcro de aperto. Material transpirante, com ótima ventilação. Design italiano.

CE EN 420 CAT.1

COMPOSIZIONE:

palmo, punta delle dita su dorso: nylon 60%, poliuretano 40%
rinforzo palmo: nylon 40%, poliuretano 60%
chiusura: gomma tpr + nylon

COMPOSICIÓN:

palma, punta de los dedos en el dorso: nailon 60%, poliuretano 40%
refuerzo palma: nailon 40%, poliuretano 60%
cierre: goma tpr + nylon

COMPOSIÇÃO:

palma, dorso da ponta dos dedos: nylon 60%, poliuretano 40%
reforço da palma: nylon 40%, poliuretano 60%
fecho: borracha tpr + nylon



35014 Giallo
Amarillo
Amarelo

ACCESSORIES

INDUS

cod. 157780 one size

Occhiale monolente policarbonato antigraffio, leggero ed avvolgente, lente a protezione UV e campo visivo a 180°, foro di aggancio per il cordino, placchette nasali in morbida gomma antiscivolo.

Gafas monolentes policarbonato antiarañazos, ligero y cómodo, cristal de protección UV y campo visivo de 180°, foro de enganche para el cordón, puente nasal de goma antideslizante suave.

Óculos de lente única de policarbonato anti-risco, leve e envolvente, lente com protecção UV e campo visual de 180°, furo para cordão, arco nasal de borracha macia não escorregadia.

CE EN 166: 2004/EN 170:2003/EN 172:2003



80013 lente fumo
lente gris humo
lente fumo



99002 lente trasparente specchiata
lente trasparente efecto espejo
lente transparente espelhada



35019 lente gialla
lente amarilla
lente amarela

AUDAX

cod. 157781 one size

Occhiale avvolgente dal design sportivo, aste ergonomiche, lenti con trattamento antiappannante e antigraffio, in policarbonato con elevata resistenza all'impatto, ponte nasale in gomma anallergica, anatomico e antiscivolo.

Gafas cómodas con un diseño deportivo, patillas ergonómicas, cristales con tratamiento antivaho y antiarañazos, de policarbonato con elevada resistencia contra los golpes, puente nasal de goma analérgica, anatómico y antideslizante.

Óculos envolventes, com design desportivo, hastes ergonómicas, lentes com tratamento anti-embaciamento e anti-risco, em policarbonato com alta resistência a choques, arco nasal de borracha antialérgica, anatómica e não escorregadia.

CE EN 166: 2004/EN 170:2003/EN 172:2003



80013 lente verde G15
lente verde G15
lente verde G15



85002 lente brown con specchiatura multiplayer
lente marrón con espejo multiplayer
lente marron espelhada com multiplayer

ELIACA

cod. 157782 one size

Occhiale dalla linea accattivante ed ergonomica, aste regolabili in lunghezza ed inclinazione, lenti con trattamento antiappannante e antigraffio, sovra stampaggio in gomma sul ponte nasale per il massimo comfort, aste con sistema Softpad.

Gafas con una línea atractiva y ergonómica, patillas regulables en altura e inclinación, cristales con tratamiento antivaho y antiarañazos, puente nasal de goma suave para un mayor confort, patillas con sistema Softpad.

Óculos de linha encantadora e ergonómica, hastes com comprimento e inclinação reguláveis, lentes com tratamento anti-embaciamento e anti-risco, arco nasal de borracha macia para garantir o máximo conforto, hastes com sistema Softpad.

CE EN 166: 2004/EN 170:2003/EN 172:2003



80013 lente verde G15
lente verde G15
lente verde G15



C2471 lente trasparente specchiata
lente transparente efecto espejo
lente transparente espelhada

softpad technology

TWILL CAP

cod. 153163 one size

Cappellino in cotone con fibbia per regolare la misura.

COMPOSIZIONE:
CONFEZIONE 6 CAPPELLI COTONE
100% Cotone.

Gorro pequeño de algodón con hebilla para regular la medida.

COMPOSICIÓN:
CAJA 6 GORROS PEQUEÑOS ALGODÓN
100% Algodón.

Chapéuzinho em algodão com fivela para regular a medida.

COMPOSIÇÃO:
CONFECCÃO 6 CHAPÉUZINHOS EM ALGODÃO
100% Algodão.



60066 Blu mar Caspio
Azul mar Cáspio
Azul mar Cáspio



70027 Zolfo
Azufre
Enxofre



25043 Beige Oyster
Beige Oyster
Beige Oyster



45047 Rosso pompeiano
Rojo pompeiano
Vermelho pompeiano



80013 Nero
Negro
Preto

HAT

cod. 153165 one size

Zuccotto in fibra acrilica che favorisce la traspirazione.

COMPOSIZIONE:
CONFEZIONE 6 ZUCCOTTI
100% Acrilico.

Gorro de fibra acrílica que favorece la transpiración.

COMPOSICIÓN:
CAJA 6 GORROS
100% Acrílico.

Gorro em fibra acrílica que facilita a transpiração.

COMPOSIÇÃO:
CONFECCÃO 6 GORROS
100% Acrílico.



80013 Nero
Negro
Preto



70027 Zolfo
Azufre
Enxofre

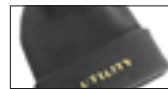

60056 Grigio scuro
Gris oscuro
Cinzeno escuro

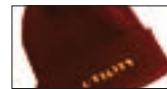

45047 Rosso pompeiano
Rojo pompeiano
Vermelho pompeiano

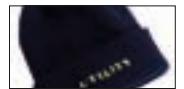

60066 Blu mar Caspio
Azul mar Cáspio
Azul mar Cáspio

DUFFEL TROLLEY

cod. 157777

Trolley con ruote e manico estraibile.

COMPOSIZIONE:
Poliammide / PVC.

Trolley con ruedas y manejar extraíble.

COMPOSICIÓN:
Poliamida / PVC.

Trolley com rodinhas e alca extraível.

COMPOSIÇÃO:
Poliamida / PVC.



Manico estraibile
Manejar extraíble
Alca extraível



80013 Nero
Negro
Preto

Ruote
Ruedas
Rodinhas



ACCESSORIES

OPENER

cod. 157774 one size

Cintura regolabile con fibbia satinata e logo Utility.

COMPOSIZIONE:

100% Poliestere.

Cinturón regulable con hebilla satinada y logo utility.

COMPOSICIÓN:

100% Poliéster.

Cinto regulável com fivela opaca e logotipo utility.

COMPOSIÇÃO:

100% Poliéster.



80013 Nero
Negro
Preto

KNEE PAD

cod. 146417

Ginocchiera per modelli Vig (158505), Base Jumping (158542), Parkour (158533), Stark (158502), Endast (158504) e Mirage (157762).

COMPOSIZIONE:

PVC.

Rodillera para modelos Vig (158505), Base Jumping (158542), Parkour (158533), Stark (158502), Endast (158504) y Mirage (157762).

COMPOSICIÓN:

PVC.

Joelheira para modelos Vig (158505), Base Jumping (158542), Parkour (158533), Stark (158502), Endast (158504) e Mirage (157762).

COMPOSIÇÃO:

PVC.



96014 Antracite
Antracite
Antracite

SOCKS

cod. 143332 LONG - 143331 SHORT sizes M/XL

COOLMAX® DuPont™ KEVLAR®

COMPOSIZIONE

6 CALZE KEVLAR

143332 - CALZE LUNGHE:

63% Poliestere (Coolmax),
16% Cotone, 7% Elastomero,
6% Kevlar, 5% Elastico, 3% Poliamide

143331 - CALZE CORTE:

57% Poliestere (Coolmax),
18% Cotone, 8% Elastomero,
6% Kevlar, 5% Elastico, 6% PO.

COMPOSICIÓN

6 MEDIAS KEVLAR

143332 - MEDIAS LARGAS:

63% PL (Coolmax),
16% CO, 7% Elastomero,
6% Kevlar, 5% Elastico, 3% PO

143331 - MEDIAS CORTAS:

57% PL (Coolmax),
18% CO, 8% Elastomero,
6% Kevlar, 5% Elástico, 6% PO.

COMPOSIÇÃO

6 MEIAS KEVLAR

143332 - MEIAS COMPRIDAS:

63% Poliéster (Coolmax),
16% Algodão, 7% Elastômero,
6% Kevlar, 5% Elástico, 3% Poliamida

143331 - MEIAS CURTAS:

57% Poliéster (Coolmax),
18% Algodão, 8% Elastômero,
6% Kevlar, 5% Elástico, 6% PO.



03070 Giallo
Amarillo
Amarelo

03320 Nero
Negro
Preto

Rinforzi in Kevlar
Reforzado con Kevlar
Reforços em Kevlar

Rinforzi in Kevlar
Reforzado con Kevlar
Reforços em Kevlar

FINO AD ESAURIMENTO SCORTE
HASTA AGOTAMIENTO EXISTENCIAS
ATÉ O FIM DO ESTOQUE

INSOLE ESD

cod. 159114 sizes 35/47

Plantare antibatterico traspirante con carboni attivi.

COMPOSIZIONE:

PU con carboni attivi.

Plantilla antibacteriana transpirable con carbones activados.

COMPOSICIÓN:

PU con carbones activados.

Palmita antibacteriana resoirável com carvão activo.

COMPOSIÇÃO:

PU com carbon activo.



80013 Nero
Negro
Preto

INSOLE NET REVOLUTION

cod. 159115 sizes 35/48

Plantare ad elevata traspirabilità, antibatterico con carboni attivi.

COMPOSIZIONE:

PU con carboni attivi.

Plantilla transpirable y antibaoterial con carbones activador.

COMPOSICIÓN:

PU con carbones activados.

Palmita resoirável e antibacteriana com carvão activo.

COMPOSIÇÃO:

PU com carbon activo.



75075 Grigio gabbiano scuro
Gris oscuro gabiota
Cinzeno gaivota escuro

INSOLE EVERY

cod. 159112 sizes 35/48

Plantare in lattice e carboni attivi, talloniera in EVA per le linee Match, Mito e Trekking.

COMPOSIZIONE:

Lattice con carboni attivi + EVA.

Plantilla de Látex e carbones activados, talonera de EVA para las líneas Match, Mito e Trekking.

COMPOSICIÓN:

Látex con carbones activados + EVA.

Palmita em Látex e carvão activo, calcanhar em EVA para as linhas Match, Mito e Trekking.

COMPOSIÇÃO:

Látex con carvão activo + EVA.



C0471 Grigio / Giallo
Gris / Amarillo
Cinzeno / Amarelo

ACCESSORIES

INSOLE SPRINT

cod. 159113 sizes 37/48

Plantare in lattice e carboni attivi, talloniera in EVA per la linea Sprint.

COMPOSIZIONE:

Lattice con carboni attivi + EVA.

Plantilla de Látex y carbones activados, talonera de EVA para la línea Sprint.

COMPOSICIÓN:

Látex con carbones activados + EVA.

Palmilha em Látex e carvão activo, calcanhar em EVA para a linha Sprint.

COMPOSIÇÃO:

Látex con carvão activo + EVA.



C0471 Grigio / Giallo
Gris / Amarillo
Cinzeno / Amarelo

INSOLE EVA

cod. 159116 sizes 35/48

Plantare in EVA termoformata per le linee Flash e Light.

COMPOSIZIONE:

EVA.

Plantilla de EVA termoformada para las líneas Flash y Light.

COMPOSICIÓN:

EVA.

Palmilha em eva termoformada para as linhas Flashe e Light.

COMPOSIÇÃO:

EVA.



35014 Giallo
Amarillo
Amarelo

SHOE FAT

cod. 138859

Grasso per calzature.

COMPOSIZIONE:

6 vasetti da 100 ml di grasso per calzature.

Grasa para calzados.

COMPOSICIÓN:

6 frascos de 100 ml de grasa para calzados.

Gordura para calçado.

COMPOSIÇÃO:

6 frascos de 100 ml de gordura para calçado.



LACES

cod. 153273 - 153274 - 153275 - 153276 - 153277

CODICE E COLORE	LACCI (conf. 10 paia - piatti)	
153273-C1463	Nero/Giallo	cm 120
153274-C1463	Nero/Giallo	cm 150
153275-35014	Gialli	cm 100
153275-75040	Grigio	cm 100
153275-80013	Nero	cm 100
153275-45041	Rosso	cm 100
153275-60055	Blu	cm 100
153275-55007	Fuxia	cm 100
153276-35014	Gialli	cm 120
153277-35014	Gialli	cm 140
153277-75040	Grigio	cm 140
153277-80013	Nero	cm 140

laccio bicolore piatto.



CODIGO Y COLOR	CORDONES (caja 10 unidades - planos)	
153273-C1463	Negro/Amarillo	cm 120
153274-C1463	Negro/Amarillo	cm 150
153275-35014	Amarillo	cm 100
153275-75040	Gris	cm 100
153275-80013	Negro	cm 100
153275-45041	Rojo	cm 100
153275-60055	Azul	cm 100
153275-55007	Fucsia	cm 100
153275-35014	Amarillo	cm 100
153276-35014	Amarillo	cm 120
153277-75040	Gris	cm 140
153277-80013	Negro	cm 140

Cordón bicolor plano.



CÓDIGO E COR	ATACADORES (embalagem 10 pares - planos)	
153273-C1463	Preto/Amarelo	cm 120
153274-C1463	Preto/Amarelo	cm 150
153275-35014	Amarelos	cm 100
153275-75040	Cinzentos	cm 100
153275-80013	Preto	cm 100
153275-45041	Vermelho	cm 100
153275-60055	Azul	cm 100
153275-55007	Fucsia	cm 100
153276-35014	Amarelos	cm 120
153277-35014	Amarelos	cm 140
153277-75040	Cinzentos	cm 140
153277-80013	Preto	cm 140

Atacador de duas cores plano.

LACES

cod. 153278 - 153279 - 153280

CODICE E COLORE	LACCI (conf. 10 paia - rotondi)	
153278-C0401	Nero/Giallo	cm 80
153279-C0401	Nero/Giallo	cm 110
153280-C0401	Nero/Giallo	cm 150.

CODIGO Y COLOR	CORDONES (caja 10 unidades - redondos)	
153278-C0401	Negro/Amarillo	cm 80
153279-C0401	Negro/Amarillo	cm 110
153280-C0401	Negro/Amarillo	cm 150.

CÓDIGO E COR	ATACADORES (embalagem 10 pares - redondos)	
153278-C0401	Preto/Amarelo	cm 80
153279-C0401	Preto/Amarelo	cm 110
153280-C0401	Preto/Amarelo	cm 150.



SHOES TECHNOLOGY

**NET
BREATHING
SYSTEM™**

L'innovativo ed esclusivo sistema NET Breathing System™ permette al piede di respirare aumentando il comfort, la concentrazione, la resistenza e la performance. La suola presenta sull'avampiede aree composte da una rete in fibra sintetica ed una speciale membrana traspirante e impermeabile. NET Breathing System™ aumenta la capacità di traspirazione della suola impedendo all'umidità, al fango e ad altri elementi esterni di penetrare all'interno della scarpa, mantenendo così il piede asciutto.

wintherm



Tessuto multistrato che compone la fodera interna della calzatura. La sua alta capacità isolante e traspirante favorisce l'isolamento termico, mantenendo la temperatura del piede costante anche in situazioni climatiche difficili. Inoltre l'inserimento di microparticelle d'argento, con effetto antibatterico, rendono l'ambiente interno alla scarpa sano e confortevole.

El innovador y exclusivo sistema NET Breathing System™ permite que el pie respire aumentando el confort, la concentración, la resistencia y el rendimiento. La suela tiene en el antepié zonas compuestas por una red de fibra sintética y una membrana especial transpirable e impermeable. NET Breathing System™ aumenta la capacidad de transpiración de la suela e impide que en el interior del zapato penetre humedad, fango y otros elementos externos, manteniendo el pie seco.

Tejido multicapa que compone el forro interno del calzado. Su alta capacidad para aislar y transpirar favorece el aislamiento térmico, manteniendo la temperatura del pie constante incluso en situaciones climáticas difíciles. Además la introducción de micropartículas de plata, con efecto antibacterio, hace sí que el interior del calzado sea sano y cómodo.

O inovador e exclusivo sistema NET Breathing System™ permite que os pés respirem, aumentando o conforto, a concentração, a resistência e os resultados. A sola apresenta na parte dianteira áreas compostas por uma rede de fibra sintética e uma membrana especial transpirante e impermeável. NET Breathing System™ aumenta a capacidade de transpiração da sola, impedindo que a humidade, a lama e outros elementos externos penetrem dentro do calçado, mantendo os pés enxutos.

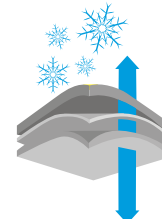
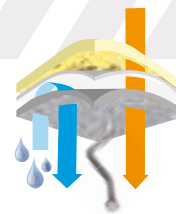

Tecido com várias camadas que compõe o forro interno do calçado. A sua alta capacidade de isolamento e de transpiração favorece o isolamento térmico, mantendo a temperatura do pé constante, até mesmo em situações climáticas difíceis. Além disso, a introdução de micropartículas em prata, que têm um efeito antibacterio, tornam o ambiente interno do sapato são e confortável.

Tecido com alta tecnologia preparado de forma a garantir a máxima resistência às abrasões, cortes, rasgões e perfurações, é também ligeiro e de fácil manutenção.

CORDURA®
F A B R I C

CORDURA® is a registered trademark of INVISTA for durable fabrics.

Tessuto ad alta tecnologia messo a punto per garantire la massima resistenza ad abrasioni, lacerazioni, strappi e perforazioni, è inoltre leggero e di facile manutenzione.

Tejido de alta tecnología preparado para garantizar el máximo rendimiento contra las abrasiones, rozaduras, tirones y perforaciones, además es ligero y fácil de mantener.

K SOLE



Suoletta antiperforazione a **passaggio zero** realizzata con strati sovrapposti di tessuti speciali. L'utilizzo di questi materiali garantisce un'elevata resistenza oltreché leggerezza e flessibilità. Questa suoletta ha il vantaggio di coprire l'intera superficie del sottopiede, garantendo così un'assoluta protezione a tutto il piede. Inoltre il suo altissimo coefficiente di isolamento termico permette di resistere anche in condizioni di temperature estreme. K-SOLE è una suoletta non metallica, quindi non viene rilevata da metal detector.

Plantilla antiperforación **a paso cero** realizada con capas sobrepuestas de material especial. La utilización de estos materiales garantiza una alta resistencia además de ligereza y flexibilidad. Esta plantilla tiene la ventaja de cubrir toda la superficie de la plantilla interior del zapato, garantizando así una absoluta protección para todo el pie. Además su altísimo coeficiente de aislamiento térmico permite resistir también en condiciones de temperatura extremas. K-SOLE es una plantilla no metálica, por lo tanto no es detectada por el detector de metales.



Palmilha antiperfuração **com passagem zero** realizada com camadas sobrepostas realizadas em tecidos especiais. A utilização destes materiais garante uma elevada resistência, além de uma certa leveza e flexibilidade. Esta palmilha possui a vantagem de cobrir totalmente a superfície da planta do pé, garantindo assim uma protecção absoluta por todo o pé, além do enorme coeficiente de isolamento térmico que permite resistir também em condições de temperaturas extremas. A K-SOLE é uma palmilha não metálica e, desta forma, não é detectada através do metal detector.

K SOLE BREATHABLE



BREATHABLE aggiunge la traspirabilità alle proprietà di assoluta protezione, elevata resistenza, leggerezza e flessibilità della suola K-SOLE a passaggio zero. BREATHABLE, la suoletta antiperforazione a passaggio zero traspirante è brevettata ed in esclusiva per Diadora Utility.

BREATHABLE añade la transpirabilidad a las propiedades de protección total, elevada resistencia, ligereza y flexibilidad de la suela K-SOLE de paso cero. BREATHABLE, la plantilla antiperforación de paso cero transpirante, es un producto patentado y una exclusiva de Diadora Utility.



BREATHABLE adiciona transpirabilidade às características de absoluta protecção, elevada resistência, leveza e flexibilidade da sola K-SOLE com passagem zero. BREATHABLE, a sola interior anti-perfuração com passagem zero e transpirante, é uma exclusividade da Diadora Utility.

DIA-tex

Diadora Utility ha sviluppato un'esclusiva membrana impermeabile e traspirante in grado di garantire un ambiente asciutto e confortevole per il piede, assicurando massima traspirabilità e impermeabilità della calzatura.



Esclusivo sistema ammortizzante di Diadora costituito da due elastomeri di diversa densità posizionati nella zona tallonare e metatarsale. Ideato per garantire il massimo assorbimento degli impatti annullando le vibrazioni negative nella zona del tallone e per potenziare la flessibilità e la distribuzione delle pressioni dell'area dell'avampiede.

Diadora Utility desarrolló una membrana exclusiva impermeable y transpirante capaz de garantizar al pie un ambiente seco y confortable, asegurando la máxima transpirabilidad e impermeabilidad del calzado.

Esclusivo sistema amortiguante de Diadora constituido por dos elastómeros de distinta densidad posicionados en la zona del talón y del metatarso. Ideado para garantizar la máxima absorción de los impactos anulando las vibraciones negativas en la zona del talón y para potenciar la flexibilidad y la distribución de las presiones de la zona del antepié.

A Diadora Utility desenvolveu uma exclusiva membrana impermeável e transpirante capaz de garantir um ambiente enxuto e confortável para os pés, assegurando a máxima transpirabilidade e impermeabilidade do calçado.



Um exclusivo sistema amortizador da Diadora constituído por dois elastómeros de diferente densidade, colocados na zona do calcanhar e do metatarso. Idealizado para garantir a máxima absorção dos impactos, anulando as vibrações negativas na zona do calcanhar, e para potenciar a flexibilidade e a distribuição das pressões da zona da ponta do pé.

PU film

È un film di poliuretano trasparente che avvolge completamente la struttura in EVA dell'intersuola, consentendo un'alta resistenza all'abrasione e garantendo così una maggior durata nel tempo della calzatura.

Es una película transparente que envuelve totalmente la estructura en EVA de la entresuela, permitiendo una alta resistencia a la abrasión y garantizando así una mayor duración en el tiempo del calzado.

É uma película de poliuretano transparente que abrange completamente a estrutura em EVA da sola do meio, permitindo uma alta resistência à abrasão e, garantindo assim uma maior duração no tempo, do próprio calçado.



Metal Free

Calzature professionali con puntale di protezione 200 J in materiale sintetico, più leggero di un tradizionale puntale metallico, amagnetico, inossidabile, atermico.

Garantiscono leggerezza, vestibilità e comfort elevati e un aspetto estetico gradevole.

Calzado profesional con puntera de protección 200 J de material sintético, más ligero que una puntera tradicional de acero, amagnético, inoxidable, atermico.

Garantizan ligereza, vestibilidad y confort elevados y un aspecto estético agradable.

Calçados profissionais com biqueira de proteção 200 J de material sintético, mais leve que as tradicionais biqueiras de aço, não magnético, inoxidável, atermico.

Garantem um alto grau de leveza, adaptação e conforto e um aspecto estético agradável.

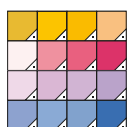

colorwash

Una novità assoluta nelle calzature da lavoro. Per la prima volta infatti una scarpa viene "tinta in capo" per ottenere un effetto vintage, tipico dei jeans, assolutamente unico, moderno ed in linea con le tendenze moda. Naturalmente le calzature "colorwash" mantengono intatte tutte le caratteristiche di protezione e comfort.

Una novedad absoluta para el calzado de trabajo. Por primera vez un zapato sigue la técnica "teñido en prenda" para obtener un efecto vintage, típico de los vaqueros, absolutamente único, moderno y en línea con las tendencias de la moda. Naturalmente el calzado "colorwash" mantiene intactas todas las características de protección y confort.

Uma novidade absoluta no sector do calçado para o trabalho. Pela primeira vez um sapato é "tingido completamente" para se obter um efeito vintage, típico das calças de ganga, absolutamente único, moderno e em linha com as tendências da moda. Naturalmente o calçado "colorwash" mantém intacto todas as características de proteção e conforto.



NET REVOLUTION



GEOX
LICENSED TECHNOLOGY

EXCLUSIVE FOR



NET BREATHING SYSTEM™

Protezioni in TPU

Protección de TPU

Protecção em TPU



Tomaia: S3 nubuk Silk/ S1P tessuto rete e vitello scamosciato

Empeine: S3 nubuck Silk/ S1P tejido red y ternera afelpada

Gáspea: S3 nubuck Silk/ S1P tecido rete e pele de camurça

Plantare: Plantare traspirante e antibatterico con carboni attivi.

Plantilla: Plantilla traspirable y antibacterial con carbones activados.

Palmilha: Palmilha transpirante e antibacteriana com carvão ativo.

Inserto anti-perforazione: K-Sole BREATHABLE a passaggio zero.

Inserto antiperforación: K-Sole BREATHABLE a paso cero.

Aplicação anti-perfuração: K-Sole BREATHABLE passagem zero.

Puntale: in alluminio, calzata 10 - 200J.

Puntera: de aluminio, horma 10 - 200J.

Biqueira: em alumínio, medida do calçado 10 - 200J.

Speciale membrana impermeabile e traspirante.

Membrana especial impermeable y transpirable.

Membrana especial impermeável e que facilita a transpiração.

Rete di protezione in fibre sintetiche.

Red de protección en fibra sintética.

Rede de proteção de fibras sintéticas.

Suola: EVA con film in TPU. Battistrada in gomma nitrilica.

Suela: EVA con película de TPU. Suela externa de goma nitrilica.

Sola: EVA con película em TPU. Banda de rodagem em borracha nitrilica.

Battistrada HRO-SRC: autopulente con tecnologia NET BREATHING SYSTEM.

Suela externa HRO-SRC: autolimpiador con tecnologia NET BREATHING SYSTEM.

Bande de rodagem HRO-SRC: auto-limpeza com tecnologia NET BREATHING SYSTEM.



NET REVOLUTION

GEOX
LICENSED TECHNOLOGY

EXCLUSIVE FOR



NET
BREATHING
SYSTEM™



80013 Nero
Negro
Preto

GEOX
LICENSED TECHNOLOGY

EXCLUSIVE FOR



NET
BREATHING
SYSTEM™



65108 Blu cielo
Azul cielo
Azul céu



45041 Rosso scuro
Rojo oscuro
Vermelho escuro

80013 Nero
Negro
Preto

HI JET

cod. 158595 sizes 35/48 S3-HRO-SRC

Calzatura alta S3 in nubuck Silk, puntale in alluminio 10, 200J, K-sole traspirante BREATHABLE a passaggio zero, plantare estraibile termoformato ergonomico ad elevata traspirabilità con carboni attivi e antibatterico.

SUOLA:

Intersuola in EVA con film in TPU.

Suola in gomma nitrilica con tecnologia NET BREATHING SYSTEM.

Calzado alto S3 de nubuck Silk, puntera de aluminio 10, 200J, K-sole traspirante BREATHABLE a paso cero, plantilla extraíble termoformado ergonómico de elevada transpirabilidad con carbonos activos y antibacteriano.

SUELA:

Entresuela de EVA con película de TPU.

Suela externa de goma nitrilica con tecnologia NET BREATHING SYSTEM.

Calçado alto S3 em nubuck Silk, biqueira de alumínio 10, 200J, K-sole traspirante BREATHABLE com passagem zero, palmilha amovível termoformada ergonômica de elevada transpirabilidade, com carvão ativo e antibacteriano.

SOLA:

Sola do meio em EVA com película em TPU.

Banda de rodagem em borracha nitrilica com tecnologia NET BREATHING SYSTEM.



CE EN ISO 20345: 2011



JET

cod. 158594 sizes 35/48 S3-HRO-SRC

Calzatura bassa S3 in nubuck Silk, puntale in alluminio 10, 200J, K-sole traspirante BREATHABLE a passaggio zero, plantare estraibile termoformato ergonomico ad elevata traspirabilità con carboni attivi e antibatterico.

SUOLA:

Intersuola in EVA con film in TPU.

Suola in gomma nitrilica con tecnologia NET BREATHING SYSTEM.

Calzado bajo S3 de nubuck Silk, puntera de aluminio 10, 200J, K-sole traspirante BREATHABLE a paso cero, plantilla extraíble termoformado ergonómico de elevada transpirabilidad con carbonos activos y antibacteriano.

SUELA:

Entresuela de EVA con película de TPU.

Suela externa de goma nitrilica con tecnologia NET BREATHING SYSTEM.

Calçado baixo S3 em nubuck Silk, biqueira de alumínio 10, 200J, K-sole traspirante BREATHABLE com passagem zero, palmilha amovível termoformada ergonômica de elevada transpirabilidade, com carvão ativo e antibacteriano.

SOLA:

Sola do meio em EVA com película em TPU.

Banda de rodagem em borracha nitrilica com tecnologia NET BREATHING SYSTEM.



CE EN ISO 20345: 2011



GEOX
LICENSED TECHNOLOGY

EXCLUSIVE FOR



**NET
BREATHING
SYSTEM™**



C4900 Rosso scuro/Blu insegna
Rojo oscuro/Azul insignia
Vermelho escuro/Azul placard



C0493 Grigio castello/Alluminio
Gris castillo/Aluminio
Cinza castelo/Alumínio

C4907 Blu cielo/Alluminio
Azul cielo/Aluminio
Azul céu/Alumínio

C4904 Beige corda/Blu maiolica
Bes cuerda/Azul mayólica
Bege corda/Azul cerâmica

JET TEXTILE

cod. 158596 sizes 35/48 S1P-HRO-SRC

Calzatura bassa S1P in tessuto rete e vitello scamosciato, puntale in alluminio 10, 200J, K-sole traspirante BREATHABLE a passaggio zero, plantare estraibile termoformato ergonomico ad elevata traspirabilità con carboni attivi e antibatterico.

Calzado bajo S1P de tejido red y ternera afelpada, puntera de aluminio 10, 200J, K-sole transpirable BREATHABLE a paso cero, plantilla extraíble termoformado ergonómico de elevada transpirabilidad con carbonos activos y antibacteriano.

Calçado baixo S1P em tecido rede e pele de camurça, biqueira de alumínio 10, 200J, K-sole transpirante BREATHABLE com passagem zero, palmilha amovível termoformada ergonómica de elevada transpirabilidade, com carvão ativo e antibacteriano.

SUOLA:

Intersuola in EVA con film in TPU.

Suola in gomma nitrilica con tecnologia NET BREATHING SYSTEM.

SUELA:

Entresuela de EVA con película de TPU.

Suela externa de goma nitrilica con tecnologia NET BREATHING SYSTEM.

SOLA:

Sola do meio em EVA com película em TPU.

Banda de rodagem em borracha nitrilica com tecnologia NET BREATHING SYSTEM.



CE EN ISO 20345: 2011

MISSU

K SOLE BREATHABLE

NET BREATHING SYSTEM™

PU film





UTILITY

DIADORA

TREK KING

DIADORA
ITALIAN
DESIGN



Protezione in TPU.
Protección de TPU.
Protecção em TPU.

Tomaia: S3 nabuk Pull-Up idrorepellente-S3 crosta scamosciata e tessuto idrorepellente.

Empeine: S3 nubuck Pull-Up hidrofugado-S3 serraje afelpado y tejidos hidorepelentes.

Gáspea: S3 nubuck Pull-Up hidorepelente-S3 crosta pele de camurça e tecidos impermeáveis.

Plantare Every: in lattice con carboni attivi e talloniera in EVA.

Plantilla Every: de látex con carbones activados y talonera de EVA.

Palmilha Every: em látex com carvão activo e calcanhar em EVA.



Inserto anti-perforazione: K-Sole a passaggio zero.

Inserto antiperforación: K-Sole a paso cero.

Aplicação anti-perfuração: K-Sole com passagem zero.



Puntale: in alluminio, calzata 11 - 200J.

Puntera: de aluminio, horma 11 - 200J.

Biqueira: em alumínio, medida do calçado 11 - 200J.



Suola: EVA con film in TPU. Battistrada in gomma nitrilica.

Suela: EVA con pellicola de TPU. Suela externa de goma nitrílica.

Sola: EVA com pelicula em TPU. Banda de rodagem em borracha nitrílica.



Battistrada HRO-SRC: scolpitura marcata ed autopulente, per maggior flessibilità, confort e grip.

Suela externa HRO-SRC: dibujo marcado y autolimpiador, para mayor flexibilidad, confort y agarre.

Banda de rodagem HRO-SRC: desenho marcado de auto-limpeza, para uma maior flexibilidade, conforto e atrito.

TREKKING



DIA-tex

80013 Nero
Negro
Preto



DIA-tex

80013 Nero
Negro
Preto



30099 Cuoio
Cuero
Couro

IBEX BOOT

cod. 157607 sizes 38/47 S3-HRO-SRC-WR

Stivale S3 in nabuk Pull-Up idrorepellente, con fodera accoppiata a membrana Diatex waterproof e traspirante. Puntale in alluminio 11, 200J, K-Sole passaggio zero. Plantare estraibile in lattice e carboni attivi, talloniera in EVA.

SUOLA:
Intersuola in EVA con film in TPU.
Battistrada in gomma nitrilica.

Bota S3 de nubuck Pull-Up hidrofugado, con forro con membrana Diatex resistente al agua y transpirable. Puntera de aluminio 11, 200J, K-Sole a paso cero. Plantilla extraible de látex y carbones activados, talonera de EVA.

SUELA:
Entresuela de EVA con película de TPU.
Suela externa de goma nitrilica.

Bota S3 em nubuck Pull-Up hidrorrepelente, com forro acoplado com membrana Diatex impermeável e transpirante. Biqueira em alumínio 11, 200J, K-Sole passagem zero. Palmilha amovível em látex e carvão activo, calcanhar em EVA.

SOLA:
Sola do meio em EVA com película em TPU.
Banda de rodagem em borracha nitrilica.



CE EN ISO 20345: 2011

K SOLE **PU film** **DIA-tex**

HI IBEX

cod. 157605 sizes 38/47 S3-HRO-SRC-WR

Calzatura alta S3 in nabuk Pull-Up idrorepellente, con fodera accoppiata a membrana Diatex waterproof e traspirante. Puntale in alluminio 11, 200J, K-Sole passaggio zero. Plantare estraibile in lattice e carboni attivi, talloniera in EVA.

SUOLA:
Intersuola in EVA con film in TPU.
Battistrada in gomma nitrilica.

Calzado alto S3 in nubuck Pull-Up hidrofugado, con forro con membrana Diatex resistente al agua y transpirable. Puntera de aluminio 11, 200J, K-Sole a paso cero. Plantilla extraible de látex y carbones activados, talonera de EVA.

SUELA:
Entresuela de EVA con película de TPU.
Suela externa de goma nitrilica.

Calçado alto S3 in nubuck Pull-Up hidrorrepelente, com forro acoplado com membrana Diatex impermeável e transpirante. Biqueira em alumínio 11, 200J, K-Sole passagem zero. Palmilha amovível em látex e carvão activo, calcanhar em EVA.

SOLA:
Sola do meio em EVA com película em TPU.
Banda de rodagem em borracha nitrilica.



CE EN ISO 20345: 2011

K SOLE **PU film** **DIA-tex**



75029 Roccia lunare
Roca de luna
Rocha lunar



80013 Nero
Negro
Preto

MID RAPTOR

cod. 157606 sizes 38/47 **S3-HRO-SRC**

Calzatura alta S3 in crosta scamosciata idrorepellente e tessuti tecnici idrorepellenti e traspiranti. Puntale in alluminio 11, 200J, K-Sole passaggio zero. Plantare estraibile in lattice e carboni attivi, talloniera in EVA.

SUOLA:

Intersuola in EVA con film in TPU.

Battistrada in gomma nitrilica.

Calzado alto de serraje afelpado hidrofugado y tejidos técnicos hidropelentes y transpirables. Puntera de aluminio 11, 200J, K-Sole a paso cero. Plantilla extraíble de látex y carbones activados, talonera de EVA.

SUELA:

Entresuela de EVA con película de TPU.

Suela externa de goma nitrilica.

Calçado alto em crosta pele de camurça hidropelente e tecidos técnicos impermeáveis e transpirantes. Biqueira em alumínio 11, 200J, K-Sole passagem zero. Palmilha amovível em látex e carvão activo, calcanhar em EVA.

SOLA:

Sola do meio em EVA com película em TPU.

Banda de rodagem em borracha nitrilica.



CE EN ISO 20345: 2011

K SOLE

PU film





UTILITY
DIADORA

MATCH

DIADORA
ITALIAN
DESIGN

Air Mesh bicolore ad elevata resistenza

Air Mesh bicolore de alta resistencia

Air Mesh de duas cores com grande resistência

Protezione in TPU del tallone.

Protección de TPU del talón.

Protecção em TPU do calcanhar.



Tomaia: S3 nubuck idrorepellente / S1P tessuto rete sovrainiettato in TPU.

Empeine: S3 nubuck idrofugado / S1P tejido red sobreinyectado de TPU.

Gáspea: S3 nubuck idrorepellente / S1P tecido rede injectado com TPU.

Plantare Every: in lattice con carboni attivi e talloniera in EVA.

Plantilla Every: de látex con carbones activados y talonera de EVA.

Palmilha Every: em látex com carvão activo e calcanhar em EVA.

Inserto anti-perforazione: K-Sole a passaggio zero.

Inserto antiperforación: K-Sole a paso cero.

Aplicação anti-perfuração: K-Sole com passagem zero.

Puntale: in alluminio, calzata 11 - 200J.

Puntera: de aluminio, horma 11 - 200J.

Biqueira: em alumínio, medida do calçado 11 - 200J.

Suola: EVA con inserto DOUBLE ACTION e film in TPU. Battistrada in gomma nitrilica bicolore.

Suela: EVA con inserto DOUBLE ACTION e película de TPU. Suela externa de goma nitrilica bicolore.

Sola: EVA con aplicação DOUBLE ACTION e película em TPU. Banda de rodagem em borracha nitrilica de duas cores.

Battistrada HRO-SRC: scolpitura per maggior flessibilità e leggerezza.

Suela externa HRO-SRC: dibujo para mayor flexibilidad y ligereza.

Banda de rodagem HRO-SRC: desenho para se ter uma maior flexibilidade e leveza.

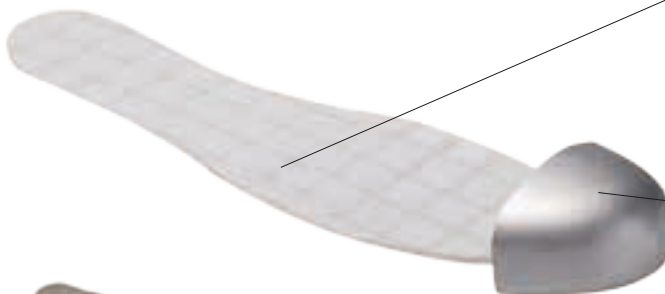

MATCH



80013 Nero
Negro
Preto



Design ad alta flessibilità
Diseño de alta flexibilidad
Design com grande flexibilidade



75029 Roccia lunare
Roca de luna
Rocha lunar



75029 Roccia lunare
Roca de luna
Rocha lunar



80013 Nero
Negro
Preto

HI BEAT

cod. 152720 sizes 38/47 S3-HRO-SRC

Calzatura alta S3 in nabuk idrorepellente, puntale in alluminio 11, 200J. Fodera Air Mesh bicolore ad elevata resistenza, K-Sole passaggio zero. Plantare estraibile in lattice e carboni attivi, talloniera in EVA.

SUOLA:
Intersuola in EVA con film in TPU e inserto Double Action.
Battistrada in gomma nitrilica bicolore HRO.

Calzado alto S3 de nubuck hidrofugado, puntera de aluminio 11, 200J. Forro Air Mesh bicolore de alta resistencia, K-Sole a paso cero. Plantilla extraible de látex y carbonos activados, talonera de EVA.

SUELA:
Entresuela de EVA con película de TPU e inserto Double Action.
Suela externa de goma nitrilica bicolore HRO.

Calçado alto S3 em nubuck hidrorrepelente, biqueira em alumínio 11, 200J. Forro Air Mesh de duas cores com grande resistência, K-Sole passagem zero. Palmilha amovível em látex e carvão activo, calcanhar em EVA.

SOLA:
Sola do meio em EVA com película em TPU e aplicação Double Action.
Banda de rodagem em borracha nitrilica de duas cores HRO.



CE EN ISO 20345: 2011



BEAT

cod. 152719 sizes 38/47 S3-HRO-SRC

Calzatura bassa S3 in nabuk idrorepellente, puntale in alluminio 11, 200J. Fodera Air Mesh bicolore ad elevata resistenza, K-Sole passaggio zero, film in TPU e inserto Double Action. Plantare estraibile in lattice e carboni attivi, talloniera in EVA.

SUOLA:
Intersuola in EVA con film in TPU e inserto Double Action.
Battistrada in gomma nitrilica bicolore HRO.

Calzado bajo S3 de nubuck hidrofugado, puntera de aluminio 11, 200J. Forro Air Mesh Bicolor de alta resistencia, K-Sole a paso cero, película de TPU e inserto Double Action. Plantilla extraible de látex y carbonos activados, talonera de EVA.

SUELA:
Entresuela de EVA con película de TPU e inserto Double Action.
Suela externa de goma nitrilica bicolore HRO.

Calçado baixo S3 em nubuck hidrorrepelente, biqueira em alumínio 11, 200J. Forro Air Mesh de duas cores com grande resistência, K-Sole passagem zero, película em TPU e aplicação Double Action. Palmilha amovível em látex e carvão activo, calcanhar em EVA.

SOLA:
Sola do meio em EVA com película em TPU e aplicação Double Action.
Banda de rodagem em borracha nitrilica de duas cores HRO.



CE EN ISO 20345: 2011





40048 Papavero dorato
Amapola dorada
Papoila dourada



60031 Blu insegna
Azul insignia
Azul placard



75029 Roccia lunare
Roca de luna
Rocha lunar



80013 Nero
Negro
Preto

BEAT TEXTILE

cod. 152722 sizes 38/47 S1P-HRO-SRC

Calzatura bassa S1P in tessuto di poliéster microstampato in TPU, puntale in alluminio 11, 200J. Fodera Air Mesh bicolore ad elevata resistenza, K-Sole passaggio zero, plantare estraibile in lattice e carboni attivi, talloniera in EVA.

SUOLA:
Intersuola in EVA con film in TPU e inserto Double Action.
Battistrada in gomma nitrilica bicolore HRO.

Calzado bajo S1P de tejido de poliéster microstampado de TPU, puntera de aluminio 11, 200J. Forro Air Mesh bicolor de alta resistencia, K-Sole a paso cero, plantilla extraíble de látex y carbonos activados, talonera de EVA.

SUELA:
Entresuela de EVA con película de TPU e inserto Double Action.
Suela externa de goma nitrilica bicolore HRO.

Calçado baixo S1P em tecido de poliéster microdesenhado em TPU, biqueira em alumínio 11, 200J. Forro Air Mesh de duas cores com grande resistência, K-Sole passagem zero, palmilha amovível em látex e carvão ativo, calcanhar em EVA.

SOLA:
Sola do meio em EVA com película em TPU e aplicação Double Action.
Banda de rodagem em borracha nitrilica de duas cores HRO.



CE EN ISO 20345: 2011



BEAT WASHED

cod. 155163 sizes 38/47 S3-HRO-SRC

Calzatura bassa S3 in nabuk idrorepellente tinto in capo, puntale in alluminio 11, 200J. Fodera Air Mesh, K-Sole passaggio zero, plantare estraibile in lattice e carboni attivi, talloniera in EVA.

SUOLA:
Intersuola in EVA con film in TPU e inserto Double Action.
Battistrada in gomma nitrilica bicolore HRO.

Calzado bajo S3 de nubuck hidrofugado teñido en prenda, puntera de aluminio 11, 200J. Forro Air Mesh, K-Sole a paso cero, plantilla extraíble de látex y carbonos activados, talonera de EVA.

SUELA:
Entresuela de EVA con película de TPU e inserto Double Action.
Suela externa de goma nitrilica bicolore HRO.

Calçado baixo S3 em nubuck hidrorrepelente tingido na origem, biqueira em alumínio 11, 200J. Forro Air Mesh, K-Sole passagem zero, palmilha amovível em látex e carvão ativo, calcanhar em EVA.

SOLA:
Sola do meio em EVA com película em TPU e aplicação Double Action.
Banda de rodagem em borracha nitrilica de duas cores HRO.



CE EN ISO 20345: 2011





75029 Roccia lunare
Roca de luna
Rocha lunar

FREE BEAT

cod. 152723 sizes 38/47 S1P-HRO-SRC

Sandalo S1P in nabuk idrorepellente, puntale in alluminio 11, 200J. Fodera Air Mesh bicolore, ad elevata resistenza K-Sole passaggio zero. Plantare estraibile in lattice e carboni attivi, talloniera in EVA.

SUOLA:
Intersuola in EVA con film in TPU e inserto Double Action.
Battistrada in gomma nitrilica bicolore HRO.

Sandalia S1P de nubuck hidrofugado, puntera de aluminio 11, 200J. Forro Air Mesh bicolor de alta resistencia, K-Sole a paso cero. Plantilla extraible de látex y carbones activados, talonera de EVA.

SUELA:
Entresuela de EVA con película de TPU e inserto Double Action.
Suela externa de goma nitrilica bicolor HRO.

Sandálias S1P em nubuck hidrorrepelente, biqueira em alumínio 11, 200J. Forro Air Mesh de duas cores com grande resistência, K-Sole passagem zero. Palmilha amovível em látex e carvão activo, calcanhar em EVA.

SOLA:
Sola do meio em EVA com película em TPU e aplicação Double Action.
Banda de rodagem em borracha nitrilica de duas cores HRO.



CE EN ISO 20345: 2011







UTILITY

DIADORA

ACTIVE

DIADORA
ITALIAN
DESIGN



Protezione in TPU del tallone.

Protección de TPU del talón.

Protecção em TPU do calcanhar.

Tomaia: S3 nubuck silk idrorepellente / S1P in vitello scamosciato / S1P in tessuto rete e vitello scamosciato.

Empeine: S3 nubuck silk idrofugado / S1P de ternera afelpada / S1P de tejido red y ternera afelpada.

Gáspea: S3 nubuck silk idrorepelente / S1P em pele de camurça / S1P em tecido de rede e pele de camurça.

Plantare: in EVA forata.

Plantilla: de EVA perforada.

Palmilha: em EVA furada.

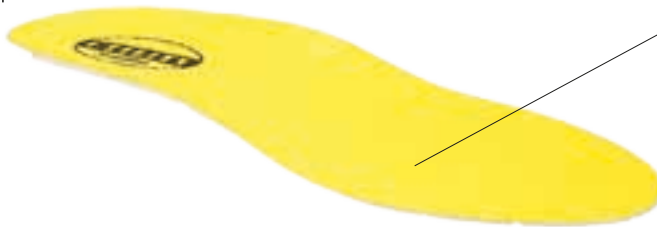

Inserto anti-perforazione: K-Sole a passaggio zero.

Inserto antiperforación: K-Sole a paso cero.

Aplicação anti-perfuração: K-Sole com passagem zero.

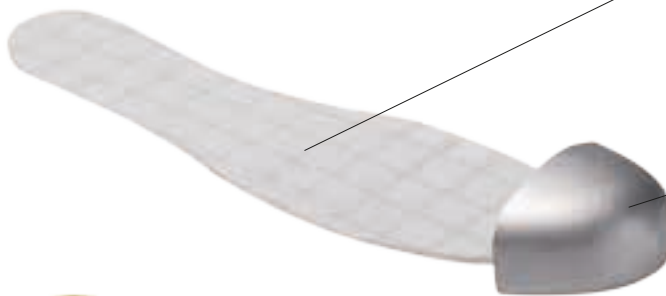

Puntale: in alluminio, calzata 10 - 200J.

Puntera: de aluminio, horma 10 - 200J.

Biqueira: em alumínio, medida do calçado 10 - 200J.



Suola: EVA bicolore con film in TPU. Battistrada in gomma nitrilica bicolore.

Suela: EVA bicolor con película de TPU. Suela externa de goma nitrilica bicolor.

Sola: EVA de duas cores com película em TPU. Banda de rodagem em borracha nitrilica de duas cores.



Battistrada HRO-SRA: scolpitura per aumentare stabilità e comfort.

Suela externa HRO-SRA: dibujo para aumentar la estabilidad y el confort.

Banda de rodagem HRO-SRA: desenho para aumentar a estabilidade e o conforto.

THE ORIGINAL



25107 Cammello
Marrón claro
Cor-de-camelo

THE ORIGINAL



45041 Rosso scuro
Rojo oscuro
Vermelho escuro



80013 Nero
Negro
Preto



25107 Cammello
Marrón claro
Cor-de-camelo



75029 Roccia lunare
Roca de luna
Rocha lunar



80013 Nero
Negro
Preto

HI GLOVE

cod. 156954 sizes 35/48 S3-HRO-SRA

Calzatura alta S3 in nabuk Silk, puntera in alluminio 10, 200J. Fodera Air Mesh, K-Sole passaggio zero, plantare estraibile in EVA forata.

SUOLA:
Intersuola in EVA con film in TPU.
Battistrada in gomma nitrilica bicolore.

Calzado alto S3 de nubuck Silk, puntera de aluminio 10, 200J. Forro Air Mesh, K-Sole a paso cero, plantilla extraible de EVA perforada.

SUELA:
Entresuela de EVA con película de TPU.
Suela externa de goma nitrilica bicolor.

Calçado alto S3 em nubuck Silk, biqueira em alumínio 10, 200J. Forro Air Mesh, K-Sole passagem zero, palmilha amovível em EVA furada.

SOLA:
Sola do meio em EVA com película em TPU.
Banda de rodagem em borracha nitrilica de duas cores.



CE EN ISO 20345: 2011



GLOVE

cod. 156955 sizes 35/48 S3-HRO-SRA

Calzatura bassa S3 in nabuk Silk, puntera in alluminio 10, 200J. Fodera Air Mesh, K-Sole passaggio zero, plantare estraibile in EVA forata.

SUOLA:
Intersuola in EVA con film in TPU.
Battistrada in gomma nitrilica bicolore.

Calzado bajo S3 de nubuck Silk, puntera de aluminio 10, 200J. Forro Air Mesh, K-Sole a paso cero, plantilla extraible de EVA perforada.

SUELA:
Entresuela de EVA con película de TPU.
Suela externa de goma nitrilica bicolor.

Calçado baixo S3 em nubuck Silk, biqueira em alumínio 10, 200J. Forro Air Mesh, K-Sole passagem zero, palmilha amovível em EVA furada.

SOLA:
Sola do meio em EVA com película em TPU.
Banda de rodagem em borracha nitrilica de duas cores.



CE EN ISO 20345: 2011



THE ORIGINAL



80013 Nero
Negro
Preto

THE ORIGINAL



75029 Roccia lunare
Roca de luna
Rocha lunar



25107 Cammello
Marrón claro
Cor-de-camelo



75029 Roccia lunare
Roca de luna
Rocha lunar



80013 Nero
Negro
Preto

GLOVE

cod. 156956 sizes 38/47 S1P-HRO-SRA

Calzatura bassa S1P in vitello scamosciato, puntale in alluminio 10, 200J. Fodera Air Mesh, K-Sole passaggio zero, plantare estraibile in EVA forata.

SUOLA:
Intersuola in EVA con film in TPU.
Battistrada in gomma nitrilica bicolore.

Calzado bajo S1P de ternera afelpada, puntera de aluminio 10, 200J. Forro Air Mesh, K-Sole a paso cero, plantilla extraible de EVA perforada.

SUELA:
Entresuela de EVA con película de TPU.
Suela externa de goma nitrilica bicolor.

Calçado baixo S1P em pele de camurça, biqueira em alumínio 10, 200J. Forro Air Mesh, K-Sole passagem zero, palmilha amovível em EVA forata.

SOLA:
Sola do meio em EVA com película em TPU.
Banda de rodagem em borracha nitrilica de duas cores.



CE EN ISO 20345: 2011

K SOLE
1 PU film

GLOVE TEXTILE

cod. 156957 sizes 35/48 S1P-HRO-SRA

Calzatura bassa S1P in tessuto rete e vitello scamosciato, puntale in alluminio 10, 200J. Fodera Air Mesh, K-Sole passaggio zero, plantare estraibile in EVA forata.

SUOLA:
Intersuola in EVA con film in TPU.
Battistrada in gomma nitrilica bicolore.

Calzado bajo S1P de tejido red y ternera afelpada, puntera de aluminio 10, 200J. Forro Air Mesh, K-Sole a paso cero, plantilla extraible de EVA perforada.

SUELA:
Entresuela de EVA con película de TPU.
Suela externa de goma nitrilica bicolor.

Calçado baixo S1P em tecido rete e pele de camurça, biqueira em alumínio 10, 200J. Forro Air Mesh, K-Sole passagem zero, palmilha amovível em EVA furada.

SOLA:
Sola do meio em EVA com película em TPU.
Banda de rodagem em borracha nitrilica de duas cores.



CE EN ISO 20345: 2011

K SOLE
1 PU film MISSU

UTILITY

DIADORA

UTILITY

UTILITY
DIADORA

MITO

DIADORA
ITALIAN
DESIGN



Tomaia: S3 nabuk con inserti in nabuk stampato/S1P in tessuto e crosta nabuk.

Empeine: S3 nubuck con inserto de nubuck estampado/S1P de tejido red y nubuck.

Gáspea: S3 nubuck com aplicação em nubuck desenhado/S1P em tecido de rede e nubuck.

Plantare Every: in lattice con carboni attivi e talloniera in EVA.

Plantilla Every: de látex con carbones activados y talonera de EVA .

Palmilha Every: em látex com carvão activo e calcanhar em EVA.



Inserto anti-perforazione: K-Sole a passaggio zero.

Inserto antiperforación: K-Sole a paso cero.

Aplicação anti-perfuração: K-Sole com passagem zero.

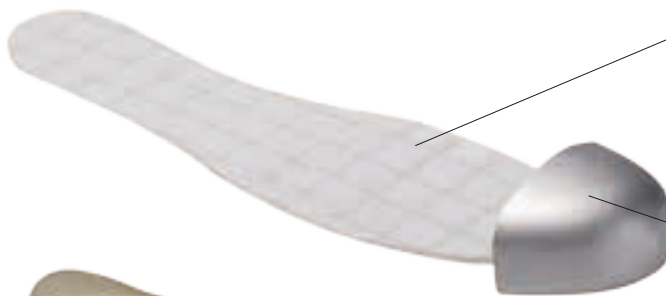

Puntale: in alluminio, calzata 10 - 200J.

Puntera: de aluminio, horma 10 - 200J.

Biqueira: em alumínio, medida do calçado 10 - 200J.



Suola: EVA bicolore e film in TPU. Battistrada in gomma nitrilica tricolore con shank antitorsione.

Suela: EVA bicolor e película de TPU.

Suela externa de goma nitrilica tricolor con cambrillón antitorsión.

Sola: EVA de duas cores em película em TPU. Banda de rodagem em borracha nitrilica de três cores com shank anti-torsão.



Battistrada HRO-SRC: scolpitura antiabrasione e autopulente.

Suela externa HRO-SRC: dibujo antiabrasión y autolimpiante.

Banda de rodagem HRO-SRC: desenho anti-abrasão e de auto-limpeza.



80013 Nero
Negro
Preto



75029 Roccia lunare
Roca de luna
Rocha lunar



80013 Nero
Negro
Preto

HI PRESSING

cod. 155166 sizes 38/47 S3-HRO-SRC

Calzatura alta S3 in nabuk idrorepellente, Cordura, puntale in alluminio 10, 200J. Fodera Air Mesh, K-Sole passaggio zero, plantare estraibile in lattice e carboni attivi, talloniera in EVA.

SUOLA:
Intersuola in EVA bicolore con film in TPU.
Battistrada in gomma nitrilica tricolore con shank antitorsione.

Calzado alto S3 de nubuck hidrofugado, Cordura, puntera de aluminio 10, 200J. Forro Air Mesh, K-Sole a paso cero, plantilla extraible de látex y carbonos activados, talonera de EVA.

SUELA:
Entresuela de EVA bicolor con película de TPU.
Suela externa de goma nitrilica tricolor con cambrillón antitorsión.

Calçado alto S3 em nubuck hidrorrepelente, Cordura, biqueira em alumínio 10, 200J. Forro Air Mesh, K-Sole passagem zero, palmilha amovível em látex e carvão ativo, calcanhar em EVA.

SOLA:
Sola do meio em EVA de duas cores com película em TPU.
Banda de rodagem em borracha nitrilica de três cores com shank anti-torsão.



CE EN ISO 20345: 2011



PRESSING

cod. 155164 sizes 38/47 S3-HRO-SRC

Calzatura bassa S3 in nabuk idrorepellente, Cordura, puntale in alluminio 10, 200J. Fodera Air Mesh, K-Sole passaggio zero, plantare estraibile in lattice e carboni attivi, talloniera in EVA.

SUOLA:
Intersuola in EVA bicolore con film in TPU.
Battistrada in gomma nitrilica tricolore con shank antitorsione.

Calzado bajo S3 de nubuck hidrofugado, Cordura, puntera de aluminio 10, 200J. Forro Air Mesh, K-Sole a paso cero, plantilla extraible de látex y carbonos activados, talonera de EVA.

SUELA:
Entresuela de EVA bicolor con película de TPU.
Suela externa de goma nitrilica tricolor con cambrillón antitorsión.

Calçado baixo S3 em nubuck hidrorrepelente, Cordura, biqueira em alumínio 10, 200J. Forro Air Mesh, K-Sole passagem zero, palmilha amovível em látex e carvão ativo, calcanhar em EVA.

SOLA:
Sola do meio em EVA de duas cores com película em TPU.
Banda de rodagem em borracha nitrilica de três cores com shank anti-torsão.



CE EN ISO 20345: 2011





80013 Nero
Negro
Preto



75029 Roccia lunare
Roca de luna
Rocha lunar



75029 Roccia lunare
Roca de luna
Rocha lunar



80013 Nero
Negro
Preto

PRESSING TEXTILE

cod. 155165 sizes 38/47 S1P-HRO-SRC

Calzatura bassa S1P in tessuto rete e nabuk, Cordura, puntale in alluminio 10, 200J. Fodera Air Mesh, K-Sole passaggio zero, plantare estraibile in lattice e carboni attivi, talloniera in EVA.

SUOLA:
Intersuola in EVA bicolore con film in TPU.
Battistrada in gomma nitrilica tricolore con shank antitorsione.

Calzado bajo S1P de tejido red y nubuck, Cordura, puntera de aluminio 10, 200J. Forro Air Mesh, K-Sole a paso cero, plantilla extraíble de látex y carbones activados, talonera de EVA.

SUELA:
Entresuela de EVA bicolor con película de TPU.
Suela externa de goma nitrilica tricolor con cambrillón antitorsión.

Calçado baixo S1P em tecido rede e nubuck, Cordura, biqueira em alumínio 10, 200J. Forro Air Mesh, K-Sole passagem zero, palmilha amovível em látex e carvão ativo, calcanhar em EVA.

SOLA:
Sola do meio em EVA de duas cores com película em TPU.
Banda de rodagem em borracha nitrilica de três cores com shank anti-torsão.



CE EN ISO 20345: 2011



PRESSING WI FI

cod. 158339 sizes 38/47 S3-HRO-SRC

Calzatura bassa S3 in nabuk idrorepellente, sistema di chiusura con elastico e patta protettiva con cuciture gialle in NOMEX 100% per protezione da calore e fiamma, puntale in alluminio 10, 200J. Fodera Air Mesh, K-Sole a passaggio zero, plantare estraibile in lattice e carboni attivi, talloniera in EVA.

SUOLA:
Intersuola in EVA bicolore con film in TPU.
Battistrada in gomma nitrilica tricolore con shank antitorsione.

Calzado bajo S3 de nabuk hidrofugado, sistema de cierre con elástico y tapa protectora de NOMEX Du Pont 100% para proteger del calor y de las llamas, punta de aluminio 10, 200J. Forro Air Mesh, K-Sole a paso cero, plantilla extraíble de látex y carbones activos, talonera de EVA.

SUELA:
Entresuela de EVA bicolor con película de TPU.
Suela externa de goma nitrilica tricolor con cambrillón antitorsión.

Calçados baixos S3 em nabuk hidrófugo, sistema de fecho com elástico e aba de proteção em NOMEX Du Pont 100% para proteger contra o calor e contra chamas, biqueira de alumínio 10, 200J. Forro Air Mesh, K-Sole passagem zero, palmilha amovível em látex e carvão ativo, taco do calcanhar em EVA.

SOLA:
Sola do meio em EVA de duas cores com película em TPU.
Banda de rodagem em borracha nitrilica de três cores com shank anti-torsão.



CE EN ISO 20345: 2011



UTILITY
DIADORA



SPRINT

DIADORA
ITALIAN
DESIGN

Protezione in TPU.
Protección de TPU.
Protecção em TPU.



Tomaia: S3 pelle pieno fiore idrorepellente / S3 in nabuk idrorepellente / S1P in tessuto e vitello scamosciato.

Empeine: S3 plena flor de piel hidrofugada / S3 de nubuck hidrofugada / S1P de tejido y ternera afelpada.

Gáspea: S3 grão cheio de couro hidrorepelente / S3 em nubuck hidrorepelente / S1P em tecido e pele de camurça.

Plantare Sprint: in lattice con carboni attivi e talloneria in EVA a volume maggiorato.

Plantilla Sprint: de látex con carbones activados y talonera de EVA con volumen aumentado.

Palmilha Sprint: em látex com carvão activo e calcanhar em EVA com volume aumentado.



Inserto anti-perforazione: K-Sole a passaggio zero.

Inserto antiperforación: K-Sole a paso cero.

Aplicação anti-perfuração: K-Sole com passagem zero.



Puntale: in alluminio, calzata 11 - 200J.

Puntera: de aluminio, horma 11 - 200J.

Biqueira: em alumínio, medida do calçado 11 - 200J.



Suola: EVA con film in TPU. Battistrada in gomma nitrilica bicolore.

Suela: EVA con película de TPU. Suela externa de goma bicolor nitrilica.

Sola: EVA com película em TPU. Banda de rodagem de duas cores em borracha nitrilica.



Battistrada HRO-SRC: scolpitura indoor per maggior grip.

Suela externa HRO-SRC: dibujo para interiores para mayor grip.

Banda de rodagem HRO-SRC: desenho indoor para se ter um maior grip.

SPRINT



60031 Blu insegna
Azul insignia
Azul placard



75004 Grigio chiaro
Gris claro
Cinza claro



C4699 Grigio/Nero
Gris/Negro
Cinzeno/Preto



70428 Verde oliva
Verde oliva
Verde azeitona



30050 Noce
Nuez
Nogueira

HI SPEEDY

cod. 156474 sizes 37/48 S3-HRO-SRC

Calzatura alta S3 in pelle pieno fiore idrorepellente con serigrafia laterale, puntale in alluminio 11, 200J. Fodera Air Mesh, K-Sole passaggio zero, plantare estraibile Sprint in lattice e carboni attivi con volume maggiorato.

Calzado alto S3 de plena flor de piel hidrofugada con serigrafia lateral, puntera de aluminio 11, 200J. Forro Air Mesh, K-Sole a paso cero, plantilla extraible Sprint de látex con carbones activados con volumen aumentado.

Calçado alto S3 em grão cheio de couro hidrorrepelente com serigrafia lateral, biqueira em alumínio 11, 200J. Forro Air Mesh, K-Sole passagem zero, palmilha amovível Sprint em látex com carvão ativo com volume aumentado.

SUOLA:
Intersuola in EVA con film in TPU.
Battistrada in gomma nitrilica bicolore con particolare disegno antislip e antiabrasione.

SUELA:
Entresuela de EVA con película de TPU.
Suela externa de goma nitrilica bicolore con diseño especial antideslizante y antiabrasión.

SOLA:
Sola do meio em EVA com película em TPU.
Banda de rodagem em borracha nitrilica de duas cores com particular desenho antislip e anti-abrasão.



CE EN ISO 20345: 2011

K SOLE **PU film**

HI SPEEDY

cod. 157241 sizes 37/48 S3-HRO-SRC

Calzatura alta S3 in nabuck idrorepellente con serigrafia laterale, puntale in alluminio 11, 200J. Fodera Air Mesh, K-Sole passaggio zero, plantare estraibile Sprint in lattice e carboni attivi con volume maggiorato.

Calzado alto S3 de nubuck hidrofugado con serigrafia lateral, puntera de aluminio 11, 200J. Forro Air Mesh, K-Sole a paso cero, plantilla extraible Sprint con volumen aumentado de latex con carbones activados.

Calçado alto S3 em nubuck hidrorrepelente com serigrafia lateral, biqueira em alumínio 11, 200J. Forro Air Mesh, K-Sole passagem zero, palmilha amovível Sprint em latex com carvão ativo com volume aumentado.

SUOLA:
Intersuola in EVA con film in TPU.
Battistrada in gomma nitrilica bicolore con particolare disegno antislip e antiabrasione.

SUELA:
Entresuela de EVA con película de TPU.
Suela externa de goma nitrilica bicolore con diseño especial antideslizante y antiabrasión.

SOLA:
Sola do meio em EVA com película em TPU.
Banda de rodagem em borracha nitrilica de duas cores com particular desenho antislip e anti-abrasão.



CE EN ISO 20345: 2011

K SOLE **PU film**



80013 Nero
Negro
Preto



75004 Grigio chiaro
Gris claro
Cinza claro

SPEEDY

cod. 156475 sizes 37/48 S3-HRO-SRC

Calzatura bassa S3 in pelle pieno fiore idrorepellente con serigrafia laterale, puntale in alluminio 11, 200J. K-Sole passaggio zero, plantare estraibile Sprint in lattice e carboni attivi con volume maggiorato.

SUOLA:
Intersuola in EVA con film in TPU.
Battistrada in gomma nitrilica bicolore con particolare disegno antislip e antiabrasione.

Calzado bajo S3 de plena flor de piel hidrofugada con serigrafía lateral, puntera de aluminio 11, 200J. K-Sole a paso cero, plantilla extraíble Sprint de látex con carbonos activados con volumen aumentado.

SUELA:
Entresuela de EVA con película de TPU.
Suela externa de goma nitrilica bicolor con diseño especial antideslizante y antiabrasión.

Calçado baixo S3 em grão cheio de couro hidrorrepelente com serigrafia lateral, biqueira em alumínio 11, 200J. K-Sole passagem zero, palmilha amovível Sprint em látex com carvão ativo com volume aumentado.

SOLA:
Sola do meio em EVA com película em TPU.
Banda de rodagem em borracha nitrilica de duas cores com particular desenho antislip e anti-abrasão.



CE EN ISO 20345: 2011

K SOLE
1 **PU**
film

SPEEDY

cod. 157240 sizes 37/48 S3-HRO-SRC

Calzatura bassa S3 in Nabuk idrorepellente con serigrafia laterale, puntale in alluminio 11, 200 J. Fodera Air Mesh, K-Sole passaggio zero, plantare estraibile Sprint in lattice e carboni attivi con volume maggiorato.

SUOLA:
Intersuola in EVA con film in TPU.
Battistrada in gomma nitrilica bicolore con particolare disegno antislip e antiabrasione.

Calzado bajo S3 de Nubuck hidrofugado con serigrafía lateral, puntera de aluminio 11, 200 J. Forro Air Mesh, K-Sole a paso cero, plantilla extraíble Sprint con volumen aumentado de latex con carbonos activados.

SUELA:
Entresuela de EVA con película de TPU.
Suela externa de goma nitrilica bicolor con diseño especial antideslizante y antiabrasión.

Calçado baixo S3 em Nubuck hidrorrepelente com serigrafia lateral, biqueira em alumínio 11, 200 J. Forro Air Mesh, K-Sole passagem zero, palmilha amovível Sprint em látex com carvão ativo com volume aumentado.

SOLA:
Sola do meio em EVA com película em TPU.
Banda de rodagem em borracha nitrilica de duas cores com particular desenho antislip e anti-abrasão.



CE EN ISO 20345: 2011

K SOLE
1 **PU**
film

SPRINT



25074 Beige corda
Beige cuerda
Bege corda



60031 Blu insegna
Azul insignia
Azul placard



70428 Verde oliva
Verde oliva
Verde azeitona



80013 Nero
Negro
Preto

SPEEDY TEXTILE

cod. 156477 sizes 37/48 S1P-HRO-SRC

Calzatura bassa S1P in tessuto e vitello scamosciato con serigrafia laterale, puntale in alluminio 11, 200J. Fodera Air Mesh, K-Sole passaggio zero, plantare estraibile Sprint in lattice e carboni attivi con volume maggiorato.

Calzado bajo S1P de tejido y ternera afelpada con serigrafía lateral, puntera de aluminio 11, 200J. Forro Air Mesh, K-Sole a paso cero, plantilla extraíble Sprint de látex con carbonos activados con volumen aumentado.

Calçado baixo S1P em tecido e pele de camurça com serigrafia lateral, biqueira em alumínio 11, 200J. Forro Air Mesh, K-Sole passagem zero, palmilha amovível Sprint em látex com carvão ativo com volume aumentado.

SUOLA:

Intersuola in EVA con film in TPU.
Battistrada in gomma nitrilica bicolore con particolare disegno antiscivolo e antiabrasione.

SUELA:

Entresuela de EVA con película de TPU.
Suela externa de goma nitrilica bicolore con diseño especial antideslizante y antiabrasión.

SOLA:

Sola do meio em EVA com película em TPU.
Banda de rodagem em borracha nitrilica de duas cores com particular desenho antiscivolo e anti-abrasão.



CE EN ISO 20345: 2011

K SOLE
1 PU
film





DYNAMIC





Protezione della punta.

Protección de la punta.

Proteção de la dica.

Tomaia: S3 nubuk Pull-Up idrorepellente.

Empeine: S3 nubuck Pull-Up hidrofugado.

Gáspea: S3 nubuck Pull-Up idrorepelente.

Plantare: in EVA termoformata.

Plantilla: de EVA termoformada.

Palmilha: em EVA termoformada.

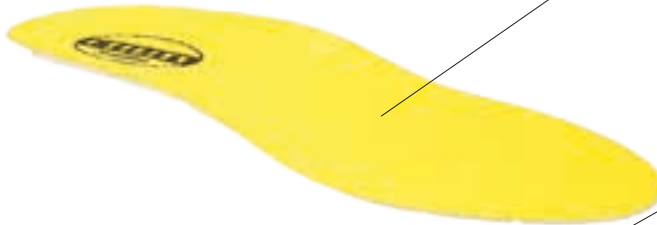

Inserto anti-perforazione: K-Sole a passaggio zero.

Inserto antiperforación: K-Sole a paso cero.

Aplicação anti-perfuração: K-Sole com passagem zero.

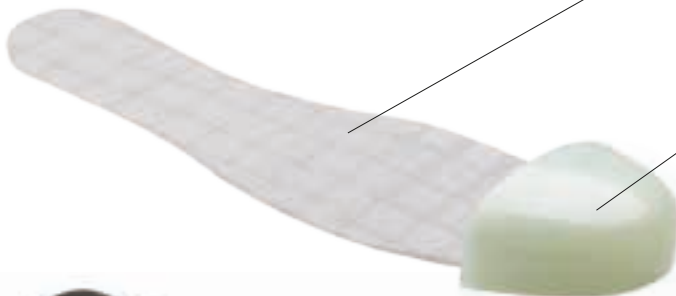

Puntale: in composito, calzata 11-200J.

Puntera: de material compuesto, horma 11-200J.

Biqueira: em compósito, medida do calçado 11-200J.



Suola: in PU bidensità. Battistrada in PU compatto antiabrasione.

Suela: de PU bidensidad. Suela externa de PU compacto antiabrasión.

Sola: em PU de dupla densidade. Banda de rodagem em PU compacto anti-abrasão.



Battistrada SRC: largo e stabile per garantire ottima resistenza allo scivolamento.

Suela externa SRC: ancho y estable para garantizar una óptima resistencia contra el deslizamiento.

Banda de rodagem SRC: larga e estável para garantir uma óptima resistência ao escorregamento.

DYNAMIC



75029 Roccia lunare
Roca de luna
Rocha lunar



80013 Nero
Negro
Preto



80013 Nero
Negro
Preto



75029 Roccia lunare
Roca de luna
Rocha lunar

HI NIMBUS

cod. 157603 sizes 37/47

S3-SRC

Calzatura alta S3 metal free in nabuk Pull-Up idrorepellente con protezione della punta. Puntale in composito 11, 200J, K-Sole passaggio zero e lingua in Cordura. Plantare estraibile in EVA termoformata.

SUOLA:
Intersuola in PU espanso.
Battistrada in PU compatto antiabrasione.

Calzado alto S3 sin metal de nubuck hidrofugado con protección de la punta. Puntera de material compuesto 11, 200J, K-Sole a paso cero y lengüeta de Cordura. Plantilla extraíble de EVA termoformada.

SUELA:
Entresuela de PU expandido.
Suela externa de PU compacto antiabrasión.

Calçado alto S3 metal livre em nubuck hidrorrepelente com protecção de la dica. Biqueira em compósito 11, 200J, K-Sole passagem zero e língua em Cordura. Palmilha amovível em EVA termoformada.

SOLA:
Sola do meio PU expanso.
Banda de rodagem em PU compacto anti-abrasão.



CE EN ISO 20345: 2011



NIMBUS

cod. 157602 sizes 37/47

S3-SRC

Calzatura bassa S3 in nabuk Pull-Up idrorepellente metal free con protezione della punta. Puntale in composito 11, 200J, K-Sole passaggio zero e lingua in Cordura. Plantare estraibile in EVA termoformata.

SUOLA:
Intersuola in PU espanso.
Battistrada in PU compatto antiabrasione.

Calzado bajo S3 sin metal de nubuck hidrofugado con protección de la punta. Puntera de material compuesto 11, 200J, K-Sole a paso cero y lengüeta de Cordura. Plantilla extraíble de EVA termoformada.

SUELA:
Entresuela de PU expandido.
Suela externa de PU compacto antiabrasión.

Calçado baixo S3 metal livre em nubuck hidrorrepelente com protecção de la dica. Biqueira em compósito 11, 200J, K-Sole passagem zero e língua em Cordura. Palmilha amovível em EVA termoformada.

SOLA:
Sola do meio PU expanso.
Banda de rodagem em PU compacto anti-abrasão.



CE EN ISO 20345: 2011







UTILITY
DIADORA

SPORT

DIADORA
ITALIAN
DESIGN



Tomaia: S3 nubuck pull-up idrorepellente / S1P in crosta scamosciata.

Empeine: S3 nubuck pull-up hidrofugado / S1P de serraje afelpado.

Gáspea: S3 nubuck pull-up idrorepelente / S1P com crosta de camurça.

Plantare: in EVA termoformata.

Plantilla: de EVA termoformada

Palmilha: em EVA termoformada.



Inserto anti-perforazione: K-Sole a passaggio zero o suoletta in acciaio.

Inserto antiperforación: K-Sole a paso cero o plantilla de acero.

Aplicação anti-perfuração: K-Sole com passagem zero ou palmilha em aço.



Puntale: in acciaio, calzata 10 - 200J.

Puntera: de acero, horma 10 - 200J.

Biqueira: em aço, medida do calçado 10 - 200J.



Suola: PU bidensità. Battistrada in PU compatto antiabrasione.

Suela: PU bidendidad. Suela externa de PU compacto antiabrasión.

Sola: PU de dupla densidade. Banda de rodagem em PU compacto anti-abrasão.



Battistrada SRA: scolpitura autopulente con protezione in punta.

Suela externa SRA: dibujo autolimpiante con protección en punta.

Banda de rodagem SRA: desenho de auto-limpeza com protecção na ponta.

SPORT



80013 Nero
Negro
Preto



80013 Nero
Negro
Preto

RISING BOOT

cod. 155162 sizes 38/47 **S3-CI-SRA**

Stivale S3 in nubuck Pull-Up idrorepellente, puntale in acciaio 10, 200J. Fodera WinTherm, K-Sole passaggio zero, plantare estraibile in EVA.

SUOLA:
Intersuola in PU espanso.
Battistrada in PU compatto antiabrasione.

Bota S3 de nubuck Pull-Up hidrofugado, puntera de acero 10, 200J. Forro WinTherm, K-Sole a paso cero, plantilla extraible de EVA.

SUELA:
Entresuela de PU expandido.
Suela externa de PU compacto antiabrasión.

Bota S3 em nubuck Pull-Up hidrorrepelente, biqueira em aço 10, 200J. Forro WinTherm, K-Sole passagem zero, palmilha amovível em EVA.

SOLA:
Sola do meio em PU expanso.
Banda de rodagem em PU compacto anti-abrasão.



CE EN ISO 20345: 2011

K SOLE



HOT RISING

cod. 155160 sizes 38/47 **S3-CI-SRA**

Calzatura alta S3 in nubuck Pull-Up idrorepellente, puntale in acciaio 10, 200J. Fodera WinTherm, K-Sole passaggio zero, plantare estraibile in EVA.

SUOLA:
Intersuola in PU espanso.
Battistrada in PU compatto antiabrasione.

Calzado alto S3 de nubuck Pull-Up hidrofugado, puntera de acero 10, 200J. Forro WinTherm, K-Sole a paso cero, plantilla extraible de EVA.

SUELA:
Entresuela de PU expandido.
Suela externa de PU compacto antiabrasión.

Calçado alto S3 em nubuck Pull-Up hidrorrepelente, biqueira em aço 10, 200J. Forro WinTherm, K-Sole passagem zero, palmilha amovível em EVA.

SOLA:
Sola do meio em PU expanso.
Banda de rodagem em PU compacto anti-abrasão.



CE EN ISO 20345: 2011

K SOLE





75029 Roccia lunare
Roca de luna
Rocha lunar



75029 Roccia lunare
Roca de luna
Rocha lunar



80013 Nero
Negro
Preto

HI RISING

cod. 152725 sizes 38/47

S3-SRA

Calzatura alta S3 in nubuck Pull-Up idrorepellente, puntale in acciaio 10, 200J. Fodera Air Mesh, K-Sole passaggio zero, plantare estraibile in EVA.

SUOLA:
Intersuola in PU espanso.
Battistrada in PU compatto antiabrasione.

Calzado alto S3 de nubuck Pull-Up hidrofugado, puntera de acero 10, 200J. Forro Air Mesh, K-Sole a paso cero, plantilla extraible de EVA.

SUELA:
Entresuela de PU expandido.
Suela externa de PU compacto antiabrasión.

Calçado alto S3 em nubuck Pull-Up hidrorrepelente, biqueira em aço 10, 200J. Forro Air Mesh, K-Sole passagem zero, palmilha amovível em EVA.

SOLA:
Sola do meio em PU expanso.
Banda de rodagem em PU compacto anti-abrasão.



CE EN ISO 20345: 2011

K SOLE

1

RISING

cod. 152724 sizes 38/47

S1P-SRA

Calzatura bassa S1P in crosta scamosciata, puntale in acciaio 10, 200J. Fodera Air Mesh, K-Sole passaggio zero, plantare estraibile in EVA.

SUOLA:
Intersuola in PU espanso.
Battistrada in PU compatto antiabrasione.

Calzado bajo S1P de serraje afelpado, puntera de acero 10, 200J. Forro Air Mesh, K-Sole a paso cero, plantilla extraible de EVA.

SUELA:
Entresuela de PU expandido.
Suela externa de PU compacto antiabrasión.

Calçado baixo S1P em crosta de pele de camurça, biqueira em aço 10, 200J. Forro Air Mesh, K-Sole passagem zero, palmilha amovível em EVA.

SOLA:
Sola do meio em PU expanso.
Banda de rodagem em PU compacto anti-abrasão.



CE EN ISO 20345: 2011

K SOLE

1



A518 Beige
Beige
Beige



A517 Blu / Verde
Azul / Verde
Azul / Verde

GEMINI

cod. 116109 sizes 35/48

S1P-SRA

Calzatura bassa S1P in crosta scamosciata e Cordura, puntale in acciaio 10, 200J. Fodera Air Mesh e Cambrelle, lamina antiperforazione in acciaio, plantare estraibile in EVA.

SUOLA:
Intersuola in PU espanso.
Battistrada in PU compatto antiabrasione.

Calzado bajo S1P de serraje afelpado y Cordura, puntera de acero 10, 200J. Forro Air Mesh e Cambrelle, protección antiperforación de acero, plantilla extraíble de EVA.

SUELA:
Entresuela de PU expandido.
Suela externa de PU compacto antiabrasión.

Calçado baixo S1P em crosta pele de camurça e Cordura, biqueira em aço 10, 200J. Forro Air Mesh e Cambrelle, lâmina antiperforação em aço, palmilha amovível em EVA.

SOLA:
Sola do meio em PU expanso.
Banda de rodagem em PU compacto anti-abrasão.



CE EN ISO 20345: 2011



CONTINENTAL

cod. 116114 sizes 35/48

S3-SRA

Calzatura alta S3 con tomaia in nubuck idrorepellente bicolore e inserti rifrangenti, Cordura, puntale in acciaio 10, 200J. Fodera Air Mesh, lamina antiperforazione in acciaio, plantare estraibile in EVA.

SUOLA:
Intersuola in PU espanso.
Battistrada in PU compatto antiabrasione.

Calzado alto S3 con empeine de nubuck hidrofugado bicolore y aplicaciones reflectantes, Cordura, puntera de acero 10, 200J. Forro Air Mesh, protección antiperforación de acero, plantilla extraíble de EVA.

SUELA:
Entresuela de PU expandido.
Suela externa de PU compacto antiabrasión.

Calçado alto S3 com gáspea em nubuck hidorepelente de duas cores e aplicações luminosas, Cordura, biqueira em aço 10, 200J. Forro Air Mesh, lâmina antiperforação em aço, palmilha amovível em EVA.

SOLA:
Sola do meio em PU expanso.
Banda de rodagem em PU compacto anti-abrasão.



CE EN ISO 20345: 2011





A532 Grigio / Bordeaux
Gris / Bordeaux
Cinzeno / Bordeaux

CONTINENTAL

cod. 116113 sizes 35/48

S1P-SRA

Calzatura alta S1P con tomaia in crosta bicolore e inserti rifrangenti, Cordura, puntale in acciaio 10, 200J. Fodera Air Mesh, lamina antiperforazione in acciaio, plantare estraibile in EVA.

SUOLA:
Intersuola in PU espanso.
Battistrada in PU compatto antiabrasione.

Calzado alto S1P con empeine de serraje bicolore y aplicaciones reflectantes, Cordura, puntera de acero 10, 200J. Forro Air Mesh, protección antiperforación de acero, plantilla extraíble de EVA.

SUELA:
Entresuela de PU expandido.
Suela externa de PU compacto antiabrasión.

Calçado alto S1P com gáspea em crosta de duas cores e aplicações luminosas, Cordura, biqueira em aço 10, 200J. Forro Air Mesh, lâmina antiperforação em aço, palmilha amovível em EVA.

SOLA:
Sola do meio em PU expanso.
Banda de rodagem em PU compacto anti-abrasão.



CE EN ISO 20345: 2011

CORDURA
FABRIC

MISSU



UTILITY
DIADORA



FLASH

DIADORA
ITALIAN
DESIGN



Tomaia: S3 nabuk Pull-Up/
S1P in tessuto rete e vitello
scamosciato.

Empeine: S3 nubuck Pull-Up/
S1P tejido red y serraje

Gáspea: S3 nubuck Pull-Up/
S1P tecido rete e pele de
crosta cawurça

Plantare: in EVA termoformata.

Plantilla: de EVA termoformada.

Palmilha: em EVA termoformada.



Inserto anti-perforazione:
K-Sole a passaggio zero.

Inserto antiperforación:
K-Sole a paso cero.

Aplicação anti-perfuração:
K-Sole com passagem zero.

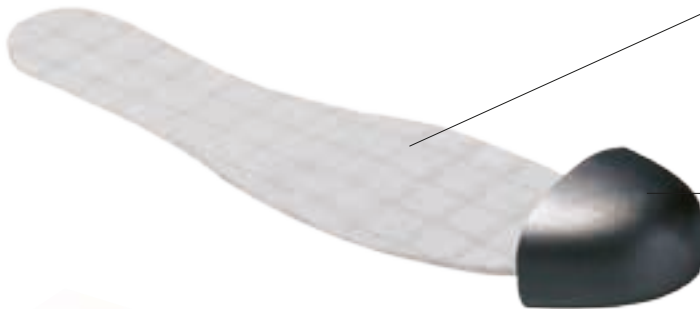

Puntale: in acciaio,
calzata 10 - 200J.

Puntera: de acero,
horma 10 - 200J.

Biqueira: em aço, medida do
calçado 10 - 200J.



Suola: PU bidensità.
Battistrada in PU compatto
antiabrasione.

Suela: PU bidensidad. Suela
externa de PU compacto
antiabrasión.

Sola: PU de dupla densidade.
Banda de rodagem em PU
compacto anti-abrasão.



Battistrada SRC: scolpitura ad
elevato grip e stabilità.

Suela externa SRC: dibujo
para mayor grip y estabilidad.

Banda de rodagem SRC:
desenho para se ter um maior
grip e estabilidade.



75068 Grigio castello
Gris castillo
Cinza castelo



C4902 Blu maiolica/Blu cielo
Azul mayólica/Azul cielo
Azul cerâmica/Azul céu



C4901 Marrone scuro/Blu maiolica
Marrón obscuro/Azul mayólica
Castanho escuro/Azul cerâmica



75068 Grigio castello
Gris castillo
Cinza castelo



C4901 Marrone scuro/Blu maiolica
Marrón obscuro/Azul mayólica
Nogueira/Azul cerâmica



C2017 Nero/Fucsia
Negro/Fúcsia
Preto/Fúcsia

HI RUN

cod. 158593 sizes 35/48

S3-SRC

Calzatura alta S3 in nubuck Pull-Up idrorepellente, puntale in acciaio 10, 200J, K-sole a passaggio zero, plantare estraibile in EVA termoformata.

SUOLA:

Intersuola in PU espanso.
Suola in PU compatto antiabrasione.

Calzado alto S3 de nubuck Pull-Up hidrofugado, puntera de acero 10, 200J, K-sole a paso cero, plantilla extraible de EVA termoformada.

SUELA:

Entresuela de PU expandido.
Suela externa de PU compacto antiabrasión.

Calçados altos S3 em nubuck Pull-Up hidrorrepelente, biqueira de aço 10, 200J, K-sole com passagem zero, palmilha amovível em EVA termoformada.

SOLA:

Sola do meio em PU expanso.
Banda de rodagem em PU compacto anti-abrasão.



CE EN ISO 20345: 2011



RUN

cod. 158592 sizes 35/48

S3-SRC

Calzatura bassa S3 in nubuck Pull-Up idrorepellente, puntale in acciaio 10, 200J, K-sole a passaggio zero, plantare estraibile in EVA termoformata.

SUOLA:

Intersuola in PU espanso.
Suola in PU compatto antiabrasione.

Calzado bajo S3 de nubuck Pull-Up hidrofugado, puntera de acero 10, 200J, K-sole a paso cero, plantilla extraible de EVA termoformada.

SUELA:

Entresuela de PU expandido.
Suela externa de PU compacto antiabrasión.

Calçados baixo S3 em nubuck Pull-Up hidrorrepelente, biqueira de aço 10, 200J, K-sole com passagem zero, palmilha amovível em EVA termoformada.

SOLA:

Sola do meio em PU expanso.
Banda de rodagem em PU compacto anti-abrasão.



CE EN ISO 20345: 2011





C4903 Grigio castello/Arancione
Gris castillo/Naranja
Cinza castelo/Alaranjado



C4904 Beige corda/Blu maiolica
Bes cuerda/Azul mayólica
Bege corda/Azul cerâmica



C4905 Verde oliva/Beige corda
Verde oliva/Bes cuerda
Verde azeitona/Bege corda



C4906 Grigio castello/Blu insegna
Gris castillo/Azul insignia
Cinza castelo/Azul placard



C4907 Blu cielo/Alluminio
Azul cielo/Aluminio
Azul céu/Alumínio

RUN TEXTILE

cod. 158619 sizes 35/48

S1P-SRC

Calzatura bassa S1P in tessuto rete e crosta scamosciata, puntale in acciaio 10, 200J, K-sole a passaggio zero, plantare estraibile in EVA termoformata.

SUOLA:
Intersuola in PU espanso.
Suola in PU compatto antiabrasione.

Calzado bajo S1P de tejido red y serraje afelpado, puntera de acero 10, 200J, K-sole a paso cero, plantilla extraible de EVA termoformada.

SUELA:
Entresuela de PU expandido.
Suela externa de PU compacto antiabrasión.

Calçados baixo S1P em tecido rede e pele de crosta camurça, biqueira de aço 10, 200J, K-sole com passagem zero, palmilha amovível em EVA termoformada.

SOLA:
Sola do meio em PU expanso.
Banda de rodagem em PU compacto anti-abrasão.



CE EN ISO 20345: 2011

MISSU K SOLE



UTILITY

DIADORA

LIGHT

DIADORA
ITALIAN
DESIGN



Tomaia: S3 in nubuck Pull-Up / S1P in crosta scamosciata.

Empeine: S3 de nubuck Pull-Up / S1P de serraje afelpado.

Gáspea: S3 em nubuck Pull-Up / S1P com crosta de camurça.

Plantare: in EVA termoformata.

Plantilla: de EVA termoformada.

Palmilha: em EVA termoformada.



Inserto anti-perforazione: K-Sole a passaggio zero.

Inserto antiperforación: K-Sole a paso cero.

Aplicação anti-perfuração: K-Sole com passagem zero.



Puntale: in acciaio, calzata 11 - 200J.

Puntera: de acero, horma 11 - 200J.

Biqueira: em aço, medida do calçado 11 - 200J.



Suola: PU bidensità. Battistrada in PU compatto antiabrasione.

Suela: PU expandido. Suela externa de PU compacto antiabrasión.

Sola: PU expanso. Banda de rodagem em PU compacto anti-abrasão.



Battistrada SRC: largo e stabile con protezione in punta.

Suela externa SRC: ancha y estable con protección en punta.

Banda de rodagem SRC: larga e estável com protecção na ponta.

LIGHT



30050 Noce
Nuez
Nogueira



80013 Nero
Negro
Preto



80013 Nero
Negro
Preto



30050 Noce
Nuez
Nogueira

HI FLOW

cod. 148760 sizes 35/47

S3-SRC

Calzatura alta S3 in nabuk Pull-Up idrorepellente, Cordura, puntale in acciaio 11, 200J. Fodera Air Mesh e Cambrelle, K-Sole passaggio zero, plantare estraibile in EVA.

SUOLA:
Intersuola in PU espanso.
Battistrada in PU compatto antiabrasione.

Calzado alto S3 de nubuck Pull-Up hidrofugado, Cordura, puntera de acero 11, 200J. Forro Air Mesh y Cambrelle, K-Sole a paso cero, plantilla extraible de EVA.

SUELA:
Entresuela de PU expandido.
Suela externa de PU compacto antiabrasión.

Calçado alto S3 em nubuck Pull-Up hidrorrepelente, Cordura, biqueira em aço 11, 200J. Forro Air Mesh e Cambrelle, K-Sole passagem zero, palmilha amovível em EVA.

SOLA:
Sola do meio em PU expanso.
Banda de rodagem em PU compacto anti-abrasão.



CE EN ISO 20345: 2011



FLOW

cod. 148759 sizes 35/47

S3-SRC

Calzatura bassa S3 in nabuk Pull-Up idrorepellente, Cordura, puntale in acciaio 11, 200J. Fodera Air Mesh e Cambrelle, K-Sole passaggio zero, plantare estraibile in EVA.

SUOLA:
Intersuola in PU espanso.
Battistrada in PU compatto antiabrasione.

Calzado bajo S3 de nubuck Pull-Up hidrofugado, Cordura, puntera de acero 11, 200J. Forro Air Mesh y Cambrelle, K-Sole a paso cero, plantilla extraible de EVA.

SUELA:
Entresuela de PU expandido.
Suela externa de PU compacto antiabrasión.

Calçado baixo S3 em nubuck Pull-Up hidrorrepelente, Cordura, biqueira em aço 11, 200J. Forro Air Mesh e Cambrelle, K-Sole passagem zero, palmilha amovível em EVA.

SOLA:
Sola do meio em PU expanso.
Banda de rodagem em PU compacto anti-abrasão.



CE EN ISO 20345: 2011





80013 Nero
Negro
Preto



75029 Roccia lunare
Roca de luna
Rocha lunar



75075 Grigio gabbiano scuro
Gris oscuro gabiota
Cinzeno gaivota escuro

FLOW ESD

ESD ENVIRONMENTAL CLASS 1

cod. 158251 sizes 35/47

S3-SRC

Calzatura bassa S3 in nabuk Pull-up idrorepellente, puntale in acciaio 11, 200J. fodera Air Mesh, K-Sole a passaggio zero, plantare estraibile ESD antibatterico con microfibra e carboni attivi.

SUOLA:
Intersuola in PU espanso.
Battistrada in PU compatto antiabrasione.

Calzado bajo S3 de nabuck Pull-up hidrofugado, punta de acero 11, 200J. forro Air Mesh, K-Sole a paso cero, plantilla extraible ESD antibacterico con microfibra y carbones activos.

SUELA:
Entresuela de PU expandido.
Suela externa de PU compacto antiabrasión.

Calçados baixos S3 em nabuck Pull-up hidrófugo, biqueira de aço 11, 200J. Forro Air Mesh, K-Sole com passagem zero, palmilha amovível ESD antibacteriana com microfibra e carvão ativo.

SOLA:
Sola do meio em PU expanso.
Banda de rodagem em PU compacto anti-abrasão.



CE EN ISO 20345: 2011



FLOW

cod. 156505 sizes 35/47

S1P-SRC

Calzatura bassa S1P in crosta scamosciata, Cordura, puntale in acciaio 11, 200J. Fodera Air Mesh e Cambrelle, K-Sole passaggio zero, plantare estraibile in EVA.

SUOLA:
Intersuola in PU espanso.
Battistrada in PU compatto antiabrasione.

Calzado bajo S1P de serraje afelpado, Cordura, puntera de acero 11, 200J. Forro Air Mesh e Cambrelle, K-Sole a paso cero, plantilla extraible de EVA.

SUELA:
Entresuela de PU expandido.
Suela externa de PU compacto antiabrasión.

Calçado baixo S1P em crosta pele de camurça, Cordura, biqueira em aço 11, 200J. Forro Air Mesh e Cambrelle, K-Sole passagem zero, palmilha amovível em EVA.

SOLA:
Sola do meio em PU expanso.
Banda de rodagem em PU compacto anti-abrasão.



CE EN ISO 20345: 2011



LIGHT



30050 Noce
Nuez
Nogueira



80013 Nero
Negro
Preto

PARKY

cod. 148758 sizes 35/47

S1P-SRC

Sandalo S1P in nabuk Pull-Up, puntale in acciaio 11, 200J. Fodera Air Mesh e Cambrelle, K-Sole passaggio zero, plantare estraibile in EVA.

SUOLA:

Intersuola in PU espanso.
Battistrada in PU compatto antiabrasione.

Sandalia S1P de nubuck Pull-Up, puntera de acero 11, 200J. Forro Air Mesh e Cambrelle, K-Sole a passo cero, plantilla extraible de EVA.

SUELA:

Entresuela de PU expandido.
Suela externa de PU compacto antiabrasión.

Sandália S1P em nubuck Pull-Up, biqueira em aço 11, 200J. Forro Air Mesh e Cambrelle, K-Sole passagem zero, palmilha amovível em EVA.

SOLA:

Sola do meio em PU expanso.
Banda de rodagem em PU compacto anti-abrasão.



CE EN ISO 20345: 2011

K SOLE MISS U





CODES - Abbigliamento / Prendas de vestir / Roupas

ARTICOLO	MODELLO	PAGINA
CÓDIGO	MODELO	PÁGINA
CÓDIGO	MODELO	PÁGINA

ARTICOLO	MODELLO	PAGINA
CÓDIGO	MODELO	PÁGINA
CÓDIGO	MODELO	PÁGINA

138859	SHOE FAT	53
141761	WIN	17
141839	ATONY	25
143331	SOCKS	50
143332	SOCKS	50
144358	ALPINE	32
146417	KNEE PAD	50
148196	RALLY	39
148197	RING	39
148209	AIRLESS	37
148213	RACE	40
152313	WONDER	24
152319	INVADER	32
152321	ATLAR	26
152334	LADY UNIQUE	44
152335	MAN UPON	43
152349	INITIATE	36
152351	WAYET	23
152622	WEEK	26
152704	LADY UNIT	44
152705	MAN UPPER	43
152850	WOLF	18
153163	TWILL CAP	49
153165	HAT	49
153273	LACES	53
153274	LACES	53
153275	LACES	53
153276	LACES	53
153277	LACES	53
153278	LACES	53
153279	LACES	53
153280	LACES	53
153418	ATLANTIS	27
154553	ABACUS	24
154554	INDUCTOR	33
154568	INFUSE	33
155805	INDAC	35
155807	WIST	16
155812	ARMERIC	28
155819	INSIGNA	35
155820	INTEL	36
156202	WAYONT	16
156396	WALENT	17
156517	WEEKING	25

157762	MIRAGE	10
157763	MIG	10
157764	TORNADO	9
157765	SPIRIT	8
157767	THUNDER	23
157768	PHANTOM	21
157769	ARGUS	21
157770	NORGE	34
157771	WEAPON	34
157772	PANTHER	7
157773	HARRIER	7
157774	OPENER	50
157777	DUFFEL TROLLEY	49
157780	INDUS	48
157781	AUDAX	48
157782	ELIACA	48
157899	SIoux	8
158128	ENDURO	47
158129	ENGINE	47
158352	MIRAGE WINTER	13
158353	MIG WINTER	13
158354	PEGASO	31
158358	YAMAL	31
158502	STARK	18
158504	ENDAST	27
158505	VIG	14
158529	MIG SUMMER	11
158530	MIRAGE SUMMER	11
158531	TORNADO SUMMER	12
158532	APACHE	9
158532	APACHE SUMMER	12
158533	PARKOUR	15
158534	CLIMBING	15
158535	HORNET	22
158536	FALCON	22
158540	GRIPEN	28
158542	BASE JUMPING	14
159112	INSOLE EVERY	51
159113	INSOLE SPRINT	52
159114	INSOLE ESD	51
159115	INSOLE NET REVOLUTION	51
159116	INSOLE EVA	52
159131	PADDOCK	47

CODES - Calzature / Calzado / Sapatos

ARTICOLO CÓDIGO CÓDIGO	MODELLO MODELO MODELO	PAGINA PÁGINA PÁGINA
------------------------------	-----------------------------	----------------------------

ARTICOLO CÓDIGO CÓDIGO	MODELLO MODELO MODELO	PAGINA PÁGINA PÁGINA
------------------------------	-----------------------------	----------------------------

116109	GEMINI	92
116113	CONTINENTAL	93
116114	CONTINENTAL	92
148758	PARKY	102
148759	FLOW	100
148760	HI FLOW	100
152719	BEAT	66
152720	HI BEAT	66
152722	BEAT TEXTILE	67
152723	FREE BEAT	68
152724	RISING	91
152725	HI RISING	91
155160	HOT RISING	90
155162	RISING BOOT	90
155163	BEAT WASHED	67
155164	PRESSING	76
155165	PRESSING TEXTILE	77
155166	HI PRESSING	76
156474	HI SPEEDY	80
156475	SPEEDY	81
156477	SPEEDY TEXTILE	82
156505	FLOW	101

156954	HI GLOVE	72
156955	GLOVE	72
156956	GLOVE	73
156957	GLOVE TEXTILE	73
157240	SPEEDY	81
157241	HI SPEEDY	80
157602	NIMBUS	86
157603	HI NIMBUS	86
157605	HI IBEX	62
157606	MID RAPTOR	63
157607	IBEX BOOT	62
158231	STORM	40
158232	WHITE	41
158251	FLOW ESD	101
158339	PRESSING WI-FI	77
158592	RUN	96
158593	HI RUN	96
158594	JET	58
158595	HI JET	58
158596	JET TEXTILE	59
158619	RUN TEXTILE	97

NOTA INFORMATIVA - Abbigliamento

Leggere attentamente le seguenti istruzioni per l'uso.

Il capo è stato progettato e realizzato in modo da poter soddisfare i requisiti essenziali di sicurezza e salute prescritti dalla Direttiva 89/686/CEE recepita dal Decreto legislativo n. 475/92 e successive modifiche, e in modo tale da risultare conforme alla norma UNI EN 340/2004, concernente i requisiti generali per gli indumenti di protezione, e alle seguenti norme di prodotto:

- UNI EN 342/2004 per gli indumenti di protezione contro il freddo;
- UNI EN 343/2008 per gli indumenti contro la pioggia. Il capo è infatti stato progettato in modo che, nelle condizioni di utilizzo prevedibili, possa offrire la protezione adeguata all'utilizzatore e che possa essere classificato secondo la Direttiva 89/686/CEE in seconda categoria e secondo la Norma di prodotto, mediante le prestazioni risultanti dalle prove alle quali i prototipi sono stati sottoposti. Tali prestazioni sono indicate attraverso il pittogramma ed i relativi indici ad esso affiancati, determinati sulla base delle prescrizioni riportate nelle norme di prodotto a cui il capo risulta conforme.

AVVERTENZE:

- l'utilizzatore deve individuare, sulla base della valutazione dei rischi possibili, la necessità di abbinare il capo ad altri Dispositivi di protezione delle rimanenti parti del corpo;
- le prestazioni del capo sono garantite quando il capo è correttamente indossato ed allacciato e scelto della taglia adeguata;
- qualora il capo non risultasse integro o siriscontrasse visivamente qualche difetto, sospendere l'utilizzo del capo e sostituirlo con uno idoneo;
- la presente Nota Informativa deve essere conservata per tutta la durata del DPI in uso;
- non sono consentite modifiche del DPI.

LIMITI DI IMPIEGO - Il capo non protegge da:

- rischio di impigliamento in parti in movimento;
- rischio di aggressioni chimiche (acidi, solventi, ecc.);
- rischio di aggressioni meccaniche (taglio, perforazioni, ecc.);
- rischio termico;
- rischi di attraversamento e spegnimento di fiamme;
- rischi di scarsa visibilità;
- ogni altro rischio per cui il capo non è stato certificato.

MARCATURA:

L'etichetta riportante la marcatura CE verrà apposta all'interno dell'indumento. Le scritte, gli ideogrammi e pittogrammi sono bianchi su fondo nero e resistenti ai cicli di manutenzione indicati. Le dimensioni dei caratteri sono maggiori di 2 mm e le dimensioni della scritta CE sono maggiori di 5 mm. La taglia specifica del capo sarà apposta su etichetta separata, cucita sul capo assieme all'etichetta riportante la marcatura CE (in basso). Vengono indicati:

- 1 marchio di fabbricazione;
- 2 linea e codice di prodotto (esempio);
- 3 pittogramma per la protezione contro le intemperie e relativi indici (x: classe riferita alla penetrazione d'acqua; y: classe riferita alla resistenza evaporativa), con indicazione della norma a cui il capo risulta conforme;
- 4 pittogramma per la protezione contro il freddo (consultare la nota informativa), con indicazione della norma a cui il capo risulta conforme;
- 5 consultare la nota informativa;
- 6 marcatura CE e categoria del DPI;
- 7 composizione tessuto esterno e altri componenti (esempio);
- 8 pittogramma e tabella misure, con indicazione della norma a cui il capo risulta conforme;
- 9 indirizzo dell'azienda produttrice;
- 10 taglia specifica del capo;

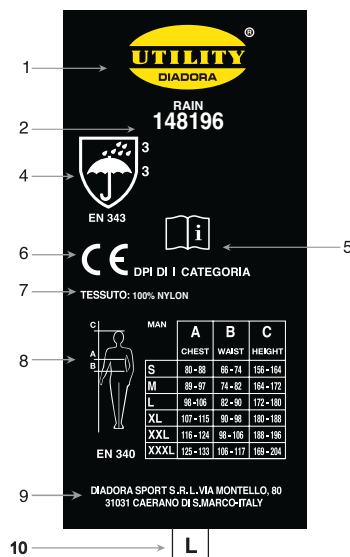

PROTEZIONE CONTRO IL FREDDO UNI EN 342/2004: livelli prestazionali

PRESTAZIONE	CLASSE	REQUISITI
Isolamento termico ($I_{cl,r}$) risultante di base misurato (con indumento intimo)	-	$I_{cl,r} \geq 310 \text{ m}^2 \text{ K/W}$
Classe di permeabilità all'aria (A_p)	1	$100 > A_p$
	2	$5 < A_p \leq 100$
	3	$A_p \leq 5$
Classe di permeabilità al vapore acqueo dell'isolamento termico (W_p) (facoltativo)	1	$8000 \leq W_p \leq 13000$
	2	$W_p > 13000$

Con: $/mt = S \times R_{ct}/Ret$; $/mt, \min = S \times R_{ct}/(133,3 \times R_{ct} + 20)$; $S = 60 \text{ Pa/K}$

Il raggiungimento dei requisiti minimi riportati nella norma UNI EN 342/2004 è garantito quando il capo è utilizzato in abbinamento ad altri DPI conformi alla UNI EN 342/2004, a formare un completo (Giacca + Pantalone o Giacca + Salopette). Ogni altra combinazione dei capi non è conforme ai requisiti minimi della suddetta norma.

PROTEZIONE CONTRO LA PIOGGIA UNI EN 343/2008: livelli prestazionali

x = classe riferita alla resistenza alla penetrazione d'acqua;

y = classe riferita alla resistenza evaporativa.

PRESTAZIONE	CLASSE	REQUISITI
Resistenza alla penetrazione dell'acqua (W_p)	1	$W_p \geq 8.000 \text{ Pa}$ (tal quale) $W_p \geq 8.000 \text{ Pa}$ (sulle cuciture tal quale)
	2	$W_p \geq 8.000 \text{ Pa}$ (dopo pretrattamenti) $W_p \geq 8.000 \text{ Pa}$ (sulle cuciture tal quale)
	3	$W_p \geq 13.000 \text{ Pa}$ (dopo pretrattamenti) $W_p \geq 13.000 \text{ Pa}$ (sulle cuciture tal quale)
Resistenza evaporativa (R_{et})	1	$R_{et} > 40 \text{ m}^2 \text{ Pa/W}$
	2	$20 \text{ m}^2 \text{ Pa/W} < R_{et} \leq 40 \text{ m}^2 \text{ Pa/W}$
	3	$R_{et} \leq 20 \text{ m}^2 \text{ Pa/W}$

ISTRUZIONI DI MANUTENZIONE:

Consultare l'etichetta cucita sul capo e attenersi scrupolosamente alle indicazioni riportate. Le istruzioni di manutenzione riportate sull'etichetta del capo indicano quali procedimenti sono adatti per la pulizia del capo. La casella sbarrata indica che il procedimento non è applicabile al capo. Per una maggiore comprensione dei simboli consultare la norma UNI EN 23758/94.

	(esempio)	Consente il lavaggio in acqua con detergenti, a mano o in macchina. Il numero all'interno indica la massima temperatura permessa
	(esempio)	Non consente il candeggiamento con prodotti a base di cloro a freddo in soluzione diluita
	(esempio)	Consente la stiratura a: • = 110° •• = 150° ••• = 200°
	(esempio)	Non consente il lavaggio a secco. Se al posto della X compare nel cerchio la lettera P, F o A, è consentito il lavaggio a secco con i seguenti solventi: P = trifenilmetano, tetracloroetilene, monofluorotri-clorometano F = trifenilmetano A = come P e F più trifenilmetano e 1,1,1 tricloroetano
	(esempio)	Non consente il lavaggio a tamburo

Dopo l'uso riporre il capo in luogo asciutto e al riparo da luce e calore eccessivi. Imballare normalmente. Non si richiedono particolari precauzioni per il trasporto. Nel caso in cui i capi siano stati imbrattati anche solo superficialmente con sostanze infiammabili o tossiche, si raccomanda l'immediata sospensione del loro utilizzo e l'avvio delle operazioni di pulizia ove possibile o di distruzione ed eliminazione in tutti gli altri casi.

Diadora Sport s.r.l. declina la responsabilità derivanti da un uso improprio nonché da errata manutenzione e conservazione dell'indumento stesso. Queste istruzioni sono state approvate dall'organismo di certificazione Centro Tessile Cottoniero e Abbigliamento n 624, Piazza Sant'Anna 2, Busto Arsizio (VA) in occasione del rilascio dell'attestato di conformità CE come previsto dalla Direttiva 89/686 CEE per i dispositivi di protezione individuale di II categoria.

NOTA INFORMATIVA - Calzature

Leggere attentamente prima dell'utilizzo le presenti indicazioni d'uso

Le calzature per uso professionale devono essere considerate dei Dispositivi di Protezione Individuale (DPI). Sono soggette ai requisiti della Direttiva 89/686/EEC (e successive modifiche) - recepita in Italia con il D.Lgs. 475/92 (e successive modifiche) - che ne prevede la marcatura CE obbligatoria per la commercializzazione. Le nostre calzature antinfortunistiche sono Dispositivi di Protezione Individuale di II categoria sottoposti a Certificazione CE presso l'Organismo Notificato RICOTEST N. 0498, Via Tione 9 - 37010 Pastrengo VR - Italy.

AVVERTENZE:

La legge responsabilizza il datore di lavoro per quanto riguarda l'adeguatezza del DPI al tipo di rischio presente (caratteristiche del DPI e categoria di appartenenza). Prima dell'impiego verificare la corrispondenza delle caratteristiche del modello scelto alle proprie esigenze d'utilizzo. Le calzature antinfortunistiche prodotte da Diadora, sono progettate e costruite in funzione del rischio da cui salvaguardarsi e in conformità alle seguenti norme europee:

EN ISO 20344:2011 **Metodi di prova per calzature progettate come Dispositivi di Protezione Individuale**

EN ISO 20345:2011 **Specifiche per calzature di sicurezza per usi generali:**

Calzatura con caratteristiche atte a proteggere il portatore da lesioni che possono derivare da infortuni nei settori di lavoro per i quali le calzature sono state progettate, dotate di puntali concepiti per fornire una protezione contro gli urti, quando provati a un livello di energia di 200 J.

EN ISO 20347:2012 **Specifiche per calzature da lavoro.**

Calzatura con caratteristiche atte a proteggere il portatore da lesioni che possono derivare da infortuni nei settori di lavoro per i quali le calzature sono state progettate. (Non sono dotate di speciali protezioni delle dita dei piedi.)

MATERIALI E LAVORAZIONE:

Tutti i materiali utilizzati, siano di provenienza naturale o sintetica, nonché le tecniche applicate di lavorazione sono stati scelti per soddisfare le esigenze espresse dalla suddetta normativa tecnica Europea in termini di sicurezza, ergonomia, comfort, solidità ed innocuità. Oltre ai requisiti di base obbligatori previsti dalla normativa, le calzature possono essere dotate di requisiti supplementari riconoscibili attraverso l'individuazione dei simboli o delle categorie indicate nella marcatura visibile sull'etichetta cucita all'interno della calzatura.

INTERPRETAZIONE DEI REQUISITI:

Nell'apposito spazio della marcatura si può trovare il riferimento ed un simbolo o una combinazione degli stessi oppure alla relativa categoria a cui significati sono riportati di seguito.

Simbolo	Requisiti / Caratteristiche	Prestazione richiesta
P	Resistenza alla perforazione del fondo della calzatura	≥ 1100 N
E	Assorbimento di energia nella zona del tallone	≥ 20 J
A	Calzatura antistatica	tra 0,1 e 1000 MΩ
C	Calzatura conduttiva	< 0,1 MΩ
Vedi EN 50321	Calzatura elettricamente isolante	Classe 0 o 00
WRU	Penetrazione e assorbimento di acqua dalla tomaia	≥ 60 min
CI	Isolamento dal freddo	Prova a -17°C
HI	Isolamento dal calore	Prova a 150°C
HRO	Resistenza al calore per contatto della suola	Prova a 300°C
FO	Resistenza della suola agli idrocarburi	≤ 12%
WR	Calzatura resistente all'acqua	≤ 3 cm ²
M	Protezione metatarsale (solo per EN ISO 20345)	≤ 40 mm (mis.41/42)
AN	Protezione malleolo	≤ 10 kN
CR	Resistenza al taglio del tomaio	≥ 2,5 (indice)

	Resistenza allo scivolamento*	
SRA	ceramica+detergente	tacco ≥ 0.28 piano ≥ 0.32
SRB	acciaio+glicerina	tacco ≥ 0.13 piano ≥ 0.18
SRC	SRA + SRB	

Categoria	Classe	Requisiti di base	Requisiti supplementari	Simboli
SB	OB	I o II	TUTTI	
S1	O1	I	TUTTI	Zona del tallone chiusa Proprietà antistatiche Assorbimento di energia nella zona del tallone Resistenza agli idrocarburi A E FO**
S2	O2	I	TUTTI	Come S1/O1 più penetrazione e assorbimento acqua Resistenza agli idrocarburi A/E/FO** WRU
S3	O3	I	TUTTI	Come S2/O2 più resistenza alla perforazione Suola con rilievi Resistenza agli idrocarburi A/E/FO**/WRU P
S4	O4	II	TUTTI	Zona del tallone chiusa Proprietà antistatiche Assorbimento di energia nella zona del tallone Resistenza agli idrocarburi A E FO**
S5	O5	II	TUTTI	Come S4/O4 più resistenza alla perforazione Suola con rilievi Resistenza agli idrocarburi A/E/FO** P

**FO requisito obbligatorio solo per S1 - S2 - S3 - S4 - S5

REQUISITI DI BASE

CALZATURA COMPLETA: altezza del tomaio; zona del tallone; prestazioni della suola (costruzione e resistenza al distacco tomaio/suola); protezione delle dita e caratteristiche del puntale (eccetto EN ISO 20347), proprietà antiscivolo.

TOMAIA: caratteristiche dei materiali del tomaio, fodera, linguetta, sottopiede (resistenza allo strappo, all'abrasione, caratteristiche di trazione, permeabilità al vapore acqueo, pH e per il sottopiede e plantare anche assorbimento e deassorbimento).

SUOLA: costruzione e resistenze allo strappo, all'abrasione, alla flessione, all'idrolisi, al distacco suola/intersuola, agli olii idrocarburi (EN ISO 20345 S1-S2-S3).

CLASSIFICAZIONE DELLE CALZATURE

I. calzature di cuoio e altri materiali, escluse quelle di gomma o materiale polimerico.

II. calzature interamente di gomma o interamente polimeriche.

MARCATURE

Troverete impresse all'interno della calzatura e sulla suola le seguenti marcature:



ANNO E MESE DI PRODUZIONE (disco orario)
(prodotti soggetti a fenomeni d'invecchiamento)

TAGLIA DELLA CALZATURA



NORMATIVA EUROPEA

CODICE PRODOTTO

NORMATIVA AUSTRALIANA E N° LICENZA

NORMATIVA DI RIFERIMENTO

SIMBOLI DELLA PROTEZIONE FORNITA

IDENTIFICAZIONE DEL FABBRICANTE

CALZATURE MARCATE ESD: Le calzature con marcatura "ESD - Environmental Class 1" identificano delle calzature elettrostatiche dissipative secondo la EN ISO 61340-4-3:2001.

Per ottenere la Classe 1 (Environmental Class 1) queste calzature, dopo un precondizionamento per 96 h a 40±3°C e umidità relativa < 15% e un condizionamento per 96 h a 23±2°C e umidità relativa 12±3%, devono avere valori di resistenza elettrica tra gli 0,1 MΩ (100 KΩ) e i 100 MΩ con voltaggio applicato di 100 V ed effettuando la lettura dopo 15 s.

NOTA INFORMATIVA - Prendas de vestir

Leer atentamente las instrucciones siguientes para la utilización.

La prenda se ha ideado y realizado para poder satisfacer los requisitos esenciales de seguridad y salud prescritos por la Norma 89/686/CEE aprobada por el Decreto legislativo n. 475/92 y modificaciones sucesivas, y para que esté conforme con la norma UNI EN 340/95, que concierne los requisitos generales para las prendas de protección, y con las normas de producto siguientes:

- EN 342/98 para las prendas de protección contra el frío;
- EN 343/03 para las prendas contra la lluvia. En realidad la prenda se ha ideado para que, en las condiciones de utilización previsible, pueda ofrecer la protección adecuada para el usuario y pueda clasificarse según la Norma 89/686/CEE en en segunda categoría y según la Norma de producto, mediante las prestaciones resultantes de las pruebas a las que se han sometido los materiales. Dichas prestaciones se indican por medio del pictograma y de los índices relativos relacionados con el mismo, determinados según las disposiciones indicadas en las normas de producto con las que la prenda está conforme.

ADVERTENCIAS:

- el usuario debe individualizar, según la evaluación de los riesgos posibles, la necesidad de combinar la prenda con otros Dispositivos de protección de las partes del cuerpo sobrantes;
- las prestaciones de la prenda están garantizadas cuando la prenda se lleva, se usa correctamente y se elige de la talla adecuada;
- en caso de que la prenda no estuviera en condiciones perfectas o se averiguara algún defecto, suspender la utilización de la prenda y reemplazarla con otra adecuada;
- la presente Nota Informativa debe conservarse por toda la duración del DPI utilizado;
- no se autorizan modificaciones del DPI.

LÍMITES DE UTILIZACIÓN - La prenda no protege de:

- riesgo de agresiones climáticas (ácidos, disolventes, etc.);
- riesgo de agresiones mecánicas (corte, perforaciones, etc.);
- riesgo térmico;
- riesgos causados por escasa visibilidad;
- riesgos de atravesamiento y extinción del fuego;
- cualquier otro riesgo por el cual la prenda no se ha certificado.

MARCADO:

La etiqueta que lleva el marcado CE se colocará en el interior de la prenda. Los letreros, los ideogramas y los pictogramas son blancos sobre fondo negro y resistentes a los ciclos de mantenimiento indicados. Las dimensiones de los caracteres son mayores que 2 mm y las dimensiones del letrero CE son mayores que 5 mm. Además, todo el pictograma tiene dimensiones mayores que 10 mm. La talla específica de la prenda se colocará en una etiqueta aparte, cosida en la prenda junto con la etiqueta que lleva el marcado CE (abajo). Se indican:

- 1 marca de fabricación;
- 2 línea y código del producto (ejemplo);
- 3 pictograma para la protección contra la intemperie e índices relativos (x: clase relativa a la penetración del agua; y: clase relativa a la resistencia evaporativa), con indicación de la norma con la que la prenda está conforme;
- 4 pictograma para la protección contra el frío (consultar la nota informativa), con indicación de la norma con la que está conforme la prenda;
- 5 consultar la nota informativa;
- 6 marcado CE y categoría del DPI;
- 7 composición del tejido exterior y otros componentes (ejemplo);
- 8 pictograma y tabla de medidas, con indicación de la norma con la que está conforme la prenda;
- 9 dirección del fabricante;
- 10 talla específica de la prenda

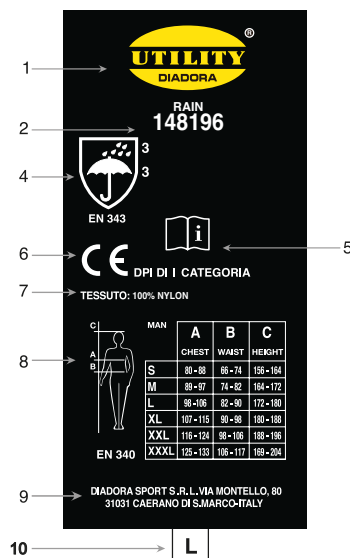

Con: $l_{m,t} = S \times R_{ct}/R_{et}$; $l_{m,t,min} = S \times R_{ct}/(133,3 \times R_{ct} + 20)$; $S = 60 \text{ Pa/KLa}$ obtención de los requisitos mínimos indicados en la norma ENV 342/98 está garantizada cuando la prenda se utiliza en combinación con otros DPI conformes con la ENV 342/98, para formar un conjunto (Chaqueta + Pantalón o Chaqueta + Overal). Cualquier otra combinación de las prendas no está conforme con los requisitos mínimos de la norma arriba citada.

PROTECCIÓN CONTRA LA LLUVIA UNI EN 343/2008: niveles de prestaciones

x = clase relativa a la resistencia a la penetración del agua;
y = clase relativa a la resistencia evaporativa.

PRESTACIÓN	CLASE	REQUISITOS
Resistencia a la penetración de agua (Wp)	1	Wp ≥ 8.000 Pa (tal cual) Wp ≥ 8.000 Pa (en las costuras, tal cual)
	2	Wp ≥ 8.000 Pa (después del tratamiento) Wp ≥ 8.000 Pa (en las costuras, tal cual)
	3	Wp ≥ 13.000 Pa (después del tratamiento) Wp ≥ 13.000 Pa (en las costuras, tal cual)
resistencia a la evaporación (Ret)	1	Ret > 40 m ² Pa/W
	2	20 m ² Pa/W < Ret ≤ 40 m ² Pa/W
	3	Ret ≤ 20 m ² Pa/W

INSTRUCCIONES DE MANTENIMIENTO:

Consultar la etiqueta cosida en la prenda y atenderse escrupulosamente a las indicaciones de la misma. Las instrucciones de mantenimiento indicadas en la etiqueta de la prenda indican que procedimientos son adecuados para la limpieza de la prenda. La casilla cruzada indica que el procedimiento no se puede aplicar a la prenda. Para una mayor comprensión de los símbolos consultar la norma UNI EN 23758/94.

	(ejemplo)	Permite el lavado en agua con detergentes, a mano o en la lavadora. El número en el interior indica la máxima temperatura permitida
	(ejemplo)	No permite el blanqueo con productos a base de cloro en frío en solución diluida
	(ejemplo)	Permite el planchado a: • = 110° •• = 150° ••• = 200°
	(ejemplo)	No permite el lavado en seco. Si en lugar de la X aparece en el círculo la letra P, F o A, está permitido el lavado en seco con los disolventes siguientes: P = trifluorotricloroetano, tetracloroetileno, monofluorotriclorometano F = trifluorotricloroetano A = como P y F más tricloroetileno y 1, 1, 1 tricloroetano
	(ejemplo)	No permite el secado en tambor

Después de la utilización colocar la prenda en un lugar seco y protegido de la luz y del calor excesivos. Embalar normalmente. No se necesitan precauciones particulares para el transporte. En caso de que las prendas se hayan manchado también superficialmente con sustancias inflamables o tóxicas, se recomienda la suspensión inmediata de su utilización y el inicio de operaciones de limpieza en caso de que fuera posible o de destrucción y eliminación en todos los otros casos.

Diadora Sport s.r.l. rechaza toda responsabilidad resultante de un uso impropio y de un mantenimiento y una conservación incorrectos de la misma prenda. Estas instrucciones fueron aprobadas por el organismo de certificación Centro Tessile Cottoniero e Abbigliamento n 624, Piazza Sant'Anna 2, Busto Arsizio (VA) con ocasión de la expedición del certificado de conformidad CE como previsto por la Norma 89/686 CEE para los dispositivos de protección individual de II categoría.

PROTECCIÓN CONTRA EL FRÍO UNI EN 342/2004: niveles de prestaciones

PRESTACIÓN	CLASE	REQUISITOS
Aislamiento térmico (I _{cl,r}) resultado mínimo (con ropa interior)	-	I _{cl,r} ≥ 310 m ² K/W
Clase de permeabilidad al aire (Ap)	1	100 > Ap
	2	5 < Ap ≤ 100
	3	Ap ≤ 5
Clase de permeabilidad al vapor de agua (Wp) (facultativo)	1	8000 ≤ Wp ≤ 13000
	2	Wp > 13000

NOTA INFORMATIVA - Calzado

Lea Cuidadosamente las presentes instrucciones antes de utilizar los zapatos

El calzado para uso profesional tiene que ser considerado como Dispositivos de Protección Individual (DPI). Están sujetos a los requisitos de la Directiva 89/686/EEC (y siguientes modificaciones) – acogida en Italia con el D.Lgs. 475/92 (y siguientes modificaciones) – que prevé la marca CE obligatoria para la comercialización. Nuestro calzado de prevención de accidentes laborales son Dispositivos de Protección Individual de II categoría sujetos a la Certificación CE en el Organismo Notificado RICOTEST N. 0498, Via Tione 9 – 37010 Pastrengo VR (Verona) – Italy.

ADVERTENCIAS:

La ley considera al empresario responsable en lo que concierne la conformidad del DPI respecto al tipo de riesgo presente (características del DPI y categoría a la cual pertenece). Antes del uso, compruebe la correspondencia de las características del modelo elegido con los requisitos de uso. Los zapatos contra accidentes realizados por Diadora han sido diseñados y producidos en función del riesgo al cual estarán sometidos y de acuerdo con las siguientes normas europeas:

EN ISO 20344:2011 Método de ensayo para calzado diseñado como Dispositivos de Protección Individual

EN ISO 20345:2011 Especifico para calzado de seguridad para uso general: Zapatos con características que permiten proteger al usuario contra lesiones derivadas de accidentes laborales, para los cuales los zapatos han sido diseñados, dotados de puntas concebidas para proteger contra choques probados a un nivel de energía de 200 J.

EN ISO 20347:2012 Especifico para calzado de trabajo: Zapatos con características que permiten proteger al usuario contra lesiones derivadas de accidentes laborales, para los cuales los zapatos han sido diseñados. (No están dotados de especiales protecciones de los dedos del pie).

MATERIALES Y PRODUCCIÓN:

Todos los materiales utilizados, sean de proveniencia natural o sintética, además de las técnicas aplicadas de trabajo, se han escogido para satisfacer las exigencias expresadas por la normativa técnica europea en terminos de seguridad, ergonomía, confort, solidez.

Además de los requisitos básicos obligatorios previstos por la normativa, los zapatos pueden estar dotados de requisitos adicionales reconocidos por medio de los símbolos o categorías indicados en el marcado visible en la etiqueta cosida dentro de los zapatos.

INTERPRETACIÓN DE LOS REQUISITOS:

En el espacio correspondiente del marcado, es posible encontrar la referencia y un símbolo o una combinación de los mismos o la relativa categoría cuyos significados se indican a continuación.

Símbolo	Requisitos/Características	Valores requeridos
P	Resistencia a la perforación de la suela	≥ 1100 N
E	Absorción de la energía del talón	≥ 20 J
A	Calzado antiestático	entre 0,1 y 1000 MΩ
C	Calzado conductivo	< 0,1 MΩ
EN 50321	Calzado eléctricamente aislante	Clase 0 o 00
WRU	Penetración y absorción del agua del empeine	≥ 60 min
CI	Aislamiento al frío	Prueba a -17°C
HI	Aislamiento al calor	Prueba a 150 °C
HRO	Resistencia al calor por contacto de la suela	Prueba a 300 °C
FO	Resistencia de la suela a hidrocarburos	≤ 12%
WR	Calzado resistente al agua	≤ 3 cmq
M	Protección del metatarso (solamente para EN ISO 20345)	≤ 40 mm (talla 41/42)
AN	Protección del tobillo	≤ 10 kN
CR	Resistencia al corte del empeine	≥ 2,5 (índice)

	Resistencia al resbalamiento*	
SRA	cerámica+detergente	talón ≥ 0.28 llano ≥ 0.32
SRB	acero+glicerina	talón ≥ 0.13 llano ≥ 0.18
SRC	SRA + SRB	

Categoría	Clase	Requisitos básicos	Requisitos adicionales	Símbolos
SB	OB	I o II	todos	
S1	O1	I	todos	A E FO**
S2	O2	I	todos	A/E/FO** WRU
S3	O3	I	todos	A/E/FO**/WRU P
S4	O4	II	todos	A E FO**
S5	O5	II	todos	A/E/FO** P

**FO resistencia de la suela a hidrocarburos S1 - S2 - S3 - S4 - S5

REQUISITOS BASICOS

CALZADO COMPLETO: altura de la empella; zona del talón; prestaciones de la suela (construcción y resistencia a la separación de la empella/suela); protección de los dedos y características de la puntera (excepto EN ISO 20347), propiedades antirresbalamiento. **EMPELLA:** características de los materiales de la empella, forro, lengüeta, plantilla (resistencia al tirón, a la abrasión, características de tracción, permeabilidad al vapor ácido, pH y para la plantilla también absorción y desabsorción).

SUELA: construcción y resistencia al tirón, a la abrasión, a la flexión, a la hidrólisis, a la separación de la suela/entresuela, a los hidrocarburos (EN ISO 20345 S1-S2-S3).

CLASIFICACIÓN DEL CALZADO

- I. calzado en cuero y otros materiales, excluidos los de goma y material polimérico.
- II. calzado totalmente en goma o totalmente en material polimérico.

MARCADO:

Están impresas al interior del zapato y de la suela las siguientes indicaciones:



AÑO Y MÉS DE PRODUCCIÓN (disco horario)
(productos sujetos a fenómenos de envejecimiento)

TALLA DEL CALZADO

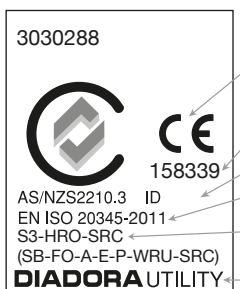

CONFORME A LAS NORMATIVA EUROPEAS

CODIGO ARTICULO

NORMATIVA AUSTRALIANA Y N. DE LICENCIA

NORMA DE REFERENCIA

TIPO DE PROTECCIÓN

FABRICANTE

CALZADO MARCADO ESD: El calzado con marca “ESD – Environmental Class 1” identifican calzado electroestático disipativo según la EN ISO 61340-4-3:2001.

Para obtener la Clase 1 (Environmental Class 1) este calzado, tras ser acondicionado previamente durante 96 h a 40±3°C y humedad relativa < 15% y un acondicionamiento durante 96 h a 23±2°C y humedad relativa < 12±3%, tienen que tener valores de resistencia eléctrica entre 0,1 MΩ (100 KΩ) y 100 MΩ con voltaje aplicado de 100 V y efectuando la lectura tras 15 s.

NOTA INFORMATIVA - Roupas

Leia atentamente a seguintes instruções de utilização.

Esta peça foi projectada e realizada de forma a vir ao encontro e satisfazer os requisitos essenciais da segurança e saúde prescritos na Portaria 89/686/CEE após o Decreto legislativo n. 475/92 e sucessivas alterações, de tal forma a ficar em conformidade com a norma UNI EN 340/2004, respeitante aos requisitos gerais para o vestuário de protecção, e as seguintes normas do artigo:

- UNI EN 342/2004 para as peças de roupa de protecção contra o frio;
- UNI EN 343/2008 para as peças de roupa contra a chuva. Esta peça de roupa foi de facto projectada de forma a que, nas condições de utilização previsíveis, possa oferecer a protecção adequada ao utilizador e que possa ser classificado segundo a Directiva 89/686/CEE em segunda categoria e segundo a Norma do produto, através das capacidades resultantes dos testes aos quais os protótipos foram submetidos. Estas capacidades encontram-se indicadas através do pictograma e os relativos índices ao lado do mesmo, determinados com base nas indicações apresentadas nas normas do produto ao qual a peça se encontra em conformidade.

ADVERTÊNCIAS:

- o utilizador deve detectar com base na avaliação dos riscos possíveis, a necessidade de combinar a peça com outros Dispositivos de protecção das restantes partes do corpo;
- as capacidades da peça encontram-se garantidas quando a peça está correctamente vestida e abotoada, e foi escolhida do tamanho adequado;
- no momento em que a peça não estiver íntegra ou tiver sido detectado visualmente algum defeito, interrompa a sua utilização e substitua-a por outra idónea;
- a presente Nota Informativa deve ser guardada por toda a duração e uso do DPI;
- não se encontram permitidas alterações ao DPI.

LIMITES DE UTILIZAÇÃO - A peça não protege do:

- risco de aprisionamento nas partes em movimento;
- risco de agressões químicas (ácidos, solventes, etc.);
- risco de agressões mecânicas (corte, perfurações, etc.);
- risco térmico;
- riscos de atravessamento e extinção de chamas;
- riscos de escassa visibilidade;
- todo e qualquer risco para o qual a peça não foi certificada.

MARCAÇÃO:

A etiqueta indicadora da marca CE será colocada no interior da peça de roupa. As escritas, os ideogramas e pictogramas são de cor branca com fundo preto, e resistentes aos ciclos da manutenção indicados. As dimensões das letras são maiores de 2 mm e as dimensões da escrita CE são maiores de 5 mm. O tamanho específico da peça será colocada na etiqueta separada, cosida na peça junto com a etiqueta que tem a marcação CE (em baixo).

Encontram-se assim indicados:

- 1 marca do fabricante;
- 2 linha e código do produto (exemplo);
- 3 pictograma do trabalho de protecção contra as intempéries e os relativos índices (x: classe referida à penetração da água; y: classe referida à resistência da evaporação, com a indicação da norma à qual a peça se encontra em conformidade);
- 4 pictograma para a protecção contra o frio (consulte a nota informativa), com a indicação da norma à qual a peça se encontra em conformidade;
- 5 consulte a nota informativa;
- 6 marca CE e categoria do DPI;
- 7 composição do tecido externo e outros componentes (exemplo);
- 8 pictograma e tabela das medidas, com a indicação da norma à qual a peça se encontra em conformidade;
- 9 endereço da firma fabricante;
- 10 tamanho específico da peça;

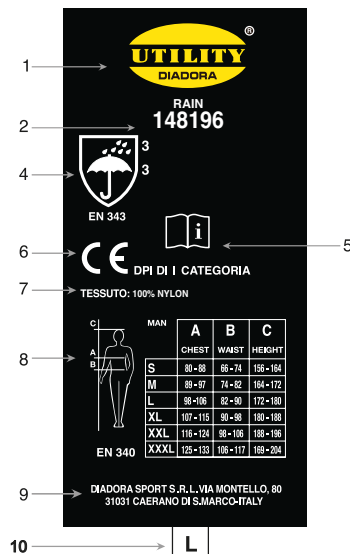

Con: /mt = S x Rct/Ret; /mt, min = S x Rct/(133,3 x Rct + 20); S = 60 Pa/K

O alcance dos requisitos mínimos indicados na norma UNI EN 342/2004 encontra-se garantido quando a peça é utilizada conjuntamente com outros DPI em conformidade com a UNI EN 342/2004, para formar um conjunto (Casaco + Calças ou Casaco + Salopete). Todas as outras combinações das peças não se encontram em conformidade com os requisitos mínimos da citada norma.

PROTECÇÃO CONTRA A CHUVA UNI EN 343/2008: níveis dos rendimentos

x = classe referida à penetração da água;

y = classe referida à resistência da evaporação.

RENDIMENTOS	CLASSE	REQUISITOS
Resistência à penetração da água (Wp)	1	Wp ≥ 8.000 Pa (tal quale) Wp ≥ 8.000 Pa (sulle cuciture tal quale)
	2	Wp ≥ 8.000 Pa (dopo pretrattamenti) Wp ≥ 8.000 Pa (sulle cuciture tal quale)
	3	Wp ≥ 13.000 Pa (dopo pretrattamenti) Wp ≥ 13.000 Pa (sulle cuciture tal quale)
Resistência evaporativa (Ret)	1	Ret > 40 m ² Pa/W
	2	20 m ² Pa/W < Ret ≤ 40 m ² Pa/W
	3	Ret ≤ 20 m ² Pa/W

ISTRUÇÕES PARA A MANUTENÇÃO:

Consulte a etiqueta cosida na peça e siga atentamente as indicações indicadas. As instruções para a manutenção apresentadas na etiqueta da peça indicam quais os procedimentos adequados para a limpeza da peça. O quadradinho com a cruz está a indicar que o procedimento não se aplica à peça. Para uma maior compreensão dos símbolos consulte a norma UNI EN 23758/94.

	(exemplo)	Permite a lavagem com água e detergentes, à mão ou na máquina. O numero no interior indica a máxima temperatura permitida
	(exemplo)	Não permite usar lixívia com produtos à base de cloro a frio numa solução diluída
	(exemplo)	Permite engomar a: • = 110° •• = 150° ••• = 200°
	(exemplo)	Não permite a lavagem a seco. Se no lugar do X aparece a letra P, F ou A, é permitida a lavagem a seco com os seguintes solventes: P = trifluorotricloroetano, tetracloroetileno, monofluorotriclorometano F = trifluorotricloroetano A = como P e F mais tricloroetileno e 1,1,1 tricloroetano
	(exemplo)	Não permite a lavagem com cesto

Após o uso, guarde a peça num lugar seco e protegido da luz e do calor excessivos. Embrulhe normalmente. Não é necessário tomar particulares precauções no que diz respeito ao transporte. No caso em que as peças fiquem sujas até mesmo apenas só superficialmente com substâncias inflamáveis ou tóxicas, aconselhamos a imediata interrupção da sua utilização e o início das operações de limpeza, se tal for possível, ou da destruição e eliminação de todos os outros casos.

Diadora Sport s.r.l. declina as responsabilidades derivadas do uso impróprio ou da errada manutenção e conservação da própria peça de roupa. Estas instruções foram aprovadas pelo organismo de certificação do Centro Tessile Cotoniario e Abbigliamento n 624, Piazza Sant'Anna 2, Busto Arsizio (VA) no momento da emissão do certificado de conformidade CE, tal como previsto pela Directiva 89/686 CEE respeitante aos dispositivos de protecção individual da II categoria.

RENDIMENTOS	CLASSE	REQUISITOS
Isolamento térmico (Icl,r) resultante da base medida (com roupa interior)	-	Icl,r ≥ 310 m ² K/W
Classe de permeabilidade ao ar (Ap)	1	100 > Ap
	2	5 < Ap ≤ 100
	3	Ap ≤ 5
Classe de permeabilidade ao vapor acqueo do isolamento térmico (Wp) (facultativo)	1	8000 ≤ Wp ≤ 13000
	2	Wp > 13000

NOTA INFORMATIVA - Calçados

Antes de usar, deve-se ler com atenção estas instruções de utilização

Os calçados para uso profissional devem ser considerados Equipamentos de Protecção Individual (EPI). Estão sujeitos aos requisitos da Directiva 89/686/CEE (e sucessivas modificações) – acolhida em Itália com o D.L. 475/92 (e sucessivas modificações) - que prevê a marcação CE obrigatória para a sua comercialização. Os nossos calçados de segurança são Equipamentos de Protecção Individual de II categoria, submetidos a Certificação CE por parte do Organismo Notificado RICOTEST N. 0498, Via Tione 9 – 37010 Pastrengo VR (Verona) – Italy.

ADVERTÊNCIAS:

O empregador é responsável perante a lei pela adequação do EPI utilizado ao tipo de risco existente (características do EPI e categoria à qual pertence). Antes da utilização, é necessário verificar se as características do modelo escolhido correspondem com as suas exigências específicas de utilização. Os calçados de segurança e protecção produzidos pela Diadora são projectados e fabricados de acordo com o risco do qual proteger-se e em conformidade com as seguintes normas europeias:

EN ISO 20344:2011 Métodos de ensaio para calçados projectados como Equipamentos de Protecção Individual

EN ISO 20345:2011 Especificações para calçados de segurança para usos gerais:

Calçados com características apropriadas para proteger o utilizador contra lesões que podem derivar de acidentes nos sectores de trabalho para os quais os calçados foram projectados, dotados de biqueiras apropriadas para proporcionar protecção contra choques, quando testados com um nível de energia de 200 J.

EN ISO 20347:2012 Especificações para calçados de trabalho:

Calçados com características apropriadas para proteger o utilizador contra lesões que podem derivar de acidentes nos sectores de trabalho para os quais os calçados foram projectados. (Não são dotados de protecções especiais para os dedos dos pés.)

MATERIAIS E PRODUÇÃO:

Todos os materiais utilizados, quer de proveniência natural, quer sintética, e também as técnicas de produção aplicadas foram escolhidas para satisfazer as exigências expressas pela supracitada normativa técnica Europeia em termos de segurança, ergonomia, conforto, solidez e inocuidade.

Além dos requisitos de base obrigatórios previstos pela normativa, os calçados podem possuir requisitos suplementares indicados pelos símbolos ou categorias presentes na marcação visível na etiqueta cosida no interior do calçado.

INTERPRETAÇÃO DOS REQUISITOS:

No espaço destinado à marcação, pode-se ver a referência e um símbolo ou uma combinação dos mesmos ou a respectiva categoria cujos significados estão indicados a seguir.

Símbolo	Requisitos/Características	Desempenho necessário
P	Resistência à perfuração da sola	≥ 1100 N
E	Absorção de energia pelo calcanhar	≥ 20 J
A	Calçado antiestático	entre 0,1 e 1000 MΩ
C	Calçado condutor	< 0,1 MΩ
EN 50321	Calçado electricamente isolante	Classe 0 ou 00
WRU	Penetração e absorção de água pela gáspea	≥ 60 min.
CI	Isolamento do frio	Ensaio a -17°C
HI	Isolamento do calor	Ensaio a 150°C
HRO	Resistência ao calor por contacto da sola	Ensaio a 300°C
FO	Resistência de la suela a hidrocarburos	≤ 12%
WR	Calçado resistente à água	≤ 3 cm ²
M	Protecção do metatarso (apenas para EN ISO 20345)	≤ 40 mm (tam. 41/42)
AN	Protecção do tornozelo	≤ 10 kN
CR	Resistência ao corte da gáspea	≥ 2,5 (índice)

	Resistência ao escorregamento*	
SRA	Cerâmica + detergente	salto ≥ 0,28 sola ≥ 0,32
SRB	Aço + glicerina	salto ≥ 0,13 sola ≥ 0,18
SRC	SRA + SRB	

Categoria		Classe	Requisitos de base	Requisitos suplementares	Símbolos
SB	OB	I o II	todos		
S1	O1	I	todos	Zona do calcanhar fechada Propriedades antiestáticas Absorção de energia pelo calcanhar Resistência da sola aos hidrocarbonetos	A E FO**
S2	O2	I	todos	Como S1/O1 mais penetração e absorção de água Resistência da sola aos hidrocarbonetos	A/E/FO** WRU
S3	O3	I	todos	Como S2/O2 mais resistência à perfuração Sola com relevos Resistência da sola aos hidrocarbonetos	A/E/FO**/WRU P
S4	O4	II	todos	Zona do calcanhar fechada Propriedades antiestáticas Absorção de energia pelo calcanhar Resistência da sola aos hidrocarbonetos	A E FO**
S5	O5	II	todos	Como S4/O4 mais resistência à perfuração Sola com relevos Resistência da sola aos hidrocarbonetos	A/E/FO** P

**FO resistência da sola aos hidrocarbonetos S1 - S2 - S3 - S4 - S5

REQUISITOS DE BASE

CALÇADO COMPLETO: altura da gáspea; região do calcanhar; desempenho da sola (fabrico e resistência ao desprendimento gáspea/ sola); protecção dos dedos e características da biqueira (excepto EN ISO 20347), propriedades antideslizantes.

GÁSPEA: características dos materiais da gáspea, forro, lingueta, palmilha (resistência à ruptura, à abrasão, características de tração, permeabilidade ao vapor de água, pH e para a palmilha e sola intermédia também absorção e desabsorção).

SOLA: fabrico e resistência à ruptura, à abrasão, à flexão, à hidrólise, ao desprendimento sola/sola intermédia, aos óleos e hidrocarbonetos (EN ISO 20345 S1-S2-S3).

CLASSIFICAÇÃO DOS CALÇADOS

I. calçados em pele e outros materiais, excepto os de borracha ou material polimérico.
II. calçados inteiramente de borracha ou inteiramente poliméricos.

MARCAÇÕES

No interior dos calçados e na sola estão impressas as seguintes marcações:



ANO E MÊS DE FABRICO (DISCO HORÁRIO)
(produtos sujeitos à fenómenos de envelhecimento)

TAMANHO DO CALÇADO

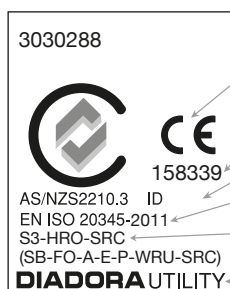

CONFORME A NORMATIVA EUROPEIA

CÓDIGO DO ARTIGO

LEGISLAÇÃO AUSTRALIANA, E N° DE LICENÇA

NORMATIVA DE REFERÊNCIA

SÍMBOLOS DA PROTECÇÃO PROPORCIONADA

INDENTIFICAÇÃO DO FABRICANTE

CALÇADOS COM MARCAÇÃO ESD: A marcação "ESD – Environmental Class 1"

identifica calçados electrostáticos dissipadores conforme EN ISO 61340-4-3:2001. Para obter a Classe 1 (Environmental Class 1), estes calçados, após um pré-condicionamento de 96 h a 40±3°C e humidade relativa < 15% e um condicionamento de 96 h a 23±2°C e humidade relativa < 12±3%, devem ter valores de resistência eléctrica entre 0,1 MΩ (100 KΩ) e 100 MΩ com voltagem aplicada de 100 V e realizando a leitura após 15 s.

INFORMATIVE NOTE

Guanti di protezione



EN 420 REQUISITI GENERALI E METODI DI PROVA DEI GUANTI DI PROTEZIONE

- Comfort ed efficienza: destrezza, dimensioni, taglie e lunghezze minime
- Marcatura dei guanti e delle confezioni (marchio CE, pittogrammi, taglia, codice prodotto, marchio o nome produttore)
- Nota informativa ed istruzioni per l'uso
- Requisiti di innocuità dei guanti (pH e contenuto Cromo VI nei guanti in pelle)
- Categorie di rischio dei guanti (I-rischi minori, II-rischi intermedi, III-rischi complessi)
- Definizione "solo per rischi minori"

Protezione per:

lavorazioni meccaniche leggere e superficiali.

manipolazione soluzioni detergenti diluite a debole azione.

manipolazione di piccoli componenti leggermente caldi (max 50 °C.)

attività esterna invernale con temperature media (max 0 °C.)

Guantes de protección



EN 420 REQUISITOS GENERALES Y MÉTODOS DE PRUEBA DE LOS GUANTES DE PROTECCIÓN

- Confort y eficiencia: destreza, tamaño, medidas y largos mínimos
- Marca de los guantes y de las cajas (marca CE, pictogramas, talla, código producto, marca o nombre productor)
- Nota informativa e instrucciones de uso
- Requisitos de inocuidad de los guantes (pH y contenido Cromo VI en los guantes de piel)
- Categorías de peligro de los guantes (I-riesgos menores, II-riesgos intermedios, III-riesgos complejos)
- Definición "solo para riesgos menores"

Protección para:

elaboraciones mecánicas ligeras y superficiales.

manipulación soluciones detergentes diluidas de débil acción.

manipulación de pequeños componentes levemente calientes (máx 50 °C.)

actividad externa invernal con temperaturas medias (máx 0 °C.)

Luvas de proteção



EN 420 REQUISITOS GERAIS E MÉTODOS DE ENSAIO DAS LUVAS DE PROTEÇÃO

- Conforto e eficiência: destreza, dimensões, tamanhos e comprimentos mínimos
- Marcação das luvas e da embalagem (marca CE, pictogramas, tamanho, código do produto, marca ou nome do fabricante)
- Nota informativa e instruções de uso
- Requisitos de segurança das luvas (pH e conteúdo de Cromo VI para luvas de pele)
- Categorias de risco das luvas (I-riscos menores, II-riscos intermediários, III-riscos complexos)
- Definição "apenas para riscos menores"

Proteção para:

usinagens mecânicas leves e superficiais.

manipulação de soluções detergentes diluídas de baixa agressividade.

manipulação de pequenos componentes levemente quentes (máx. 50 °C.)

atividade ao ar livre invernal com temperaturas médias (máx. 0 °C.)

ativitã externa invernale con temperature media (max 0 °C.)



EN 388

EN 388 GUANTI DI PROTEZIONE CONTRO I RISCHI MECCANICI

Protezione dalle aggressioni fisiche e meccaniche causate da abrasione, taglio da lama liscia, strappo e perforazione

	Livelli di prestazione					
	1	2	3	4	5	
A	Resistenza all'abrasione (n° cicli)	100	500	2000	8000	-
B	Resistenza al taglio da lama (fattore)	1,2	2,5	5,0	10,0	20,0
C	Resistenza allo strappo (Newton)	10	25	50	75	-
D	Resistenza alla perforazione (Newton)	20	60	100	150	-

Note:

In caso di impigliamento sarebbe opportuno che la resistenza allo strappo del guanto fosse la più bassa possibile così

da liberare facilmente l'operatore.

"0"= il guanto non ha superato il test / "X"= il guanto non è stato provato



EN 388

EN 388 GUANTES DE PROTECCIÓN CONTRA LOS RIESGOS MECÁNICOS

Protección de las agresiones físicas y mecánicas causadas por abrasión, corte de hoja lisa, rotura y perforación

	Livelli di prestazione					
	1	2	3	4	5	
A	Resistencia a la abrasión (n° ciclos)	100	500	2000	8000	-
B	Resistencia al corte de hoja (factor)	1,2	2,5	5,0	10,0	20,0
C	Resistencia a la rotura (Newton)	10	25	50	75	-
D	Resistencia a la perforación (Newton)	20	60	100	150	-

Notas:

Si se enganchan sería necesario que la resistencia a la rotura del guante fuera la más baja posible para liberar fácilmente al operador.

"0"= el guante no superó la prueba / "X"= el guante no ha sido probado



EN 388

EN 388 LUVAS DE PROTEÇÃO CONTRA OS RISCOS MECÂNICOS

Proteção contra agressões físicas e mecânicas por abrasão, corte por lâmina lisa, rasgo e perfuração

	Níveis de rendimentos					
	1	2	3	4	5	
A	Resistência à abrasão (n° de ciclos)	100	500	2000	8000	-
B	Resistência ao corte por lâmina (fator)	1,2	2,5	5,0	10,0	20,0
C	Resistência a rasgos (Newton)	10	25	50	75	-
D	Resistência à perfuração (Newton)	20	60	100	150	-

Notas:

Em caso de empilhamentos, é oportuno que a resistência a rasgos das luvas seja a mais baixa possível, para poder liberar facilmente o operador.

"0"= as luvas não superaram o ensaio / "X"= as luvas não foram testadas

TABLE OF SIZES

Abbigliamento / Prendas de vestir / Roupas

WOMAN

	A	B	C
	CHEST	WAIST	HEIGHT
XS	82 - 86	70 - 74	156 - 164
S	86 - 94	74 - 78	164 - 172
M	94 - 102	78 - 86	172 - 180
L	102 - 113	86 - 97	180 - 188
XL	113 - 125	97 - 102	188 - 196

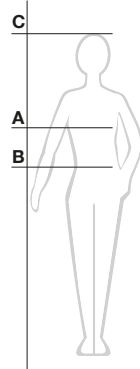

MAN

	A	B	C
	CHEST	WAIST	HEIGHT
S	80 - 88	66 - 74	156 - 164
M	89 - 97	74 - 82	164 - 172
L	98 - 106	82 - 90	172 - 180
XL	107 - 115	90 - 98	180 - 188
XXL	116 - 124	98 - 106	188 - 196
XXXL	125 - 133	106 - 117	196 - 204

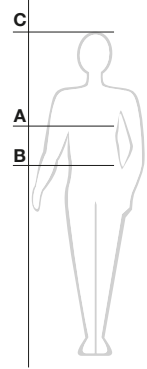

Calzature / Calzado / Sapatos

CM MISURA GIAPPONESE MEDIDA JAPONESA TAMANHO JAPONÊS



MISURA FRANCESE MEDIDA FRANCESA TAMANHO FRANCÊS



MISURA INGLESE MEDIDA INGLESA TAMANHO INGLÊS



MISURA AMERICANA MEDIDA ESTADOUNIDENSE TAMANHO AMERICANO

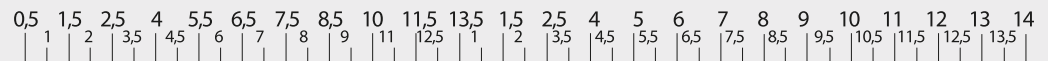

MISURA AMERICANA DONNA MEDIDA ESTADOUNIDENSE MUJER TAMANHO AMERICANO SENHORA

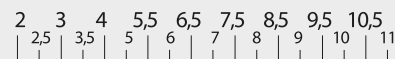



AZIENDA CON SISTEMA
DI GESTIONE QUALITÀ
CERTIFICATO DA DNV
= ISO 9001 =

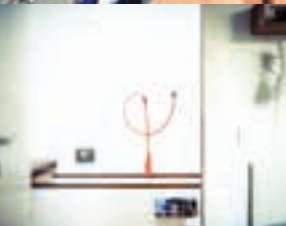
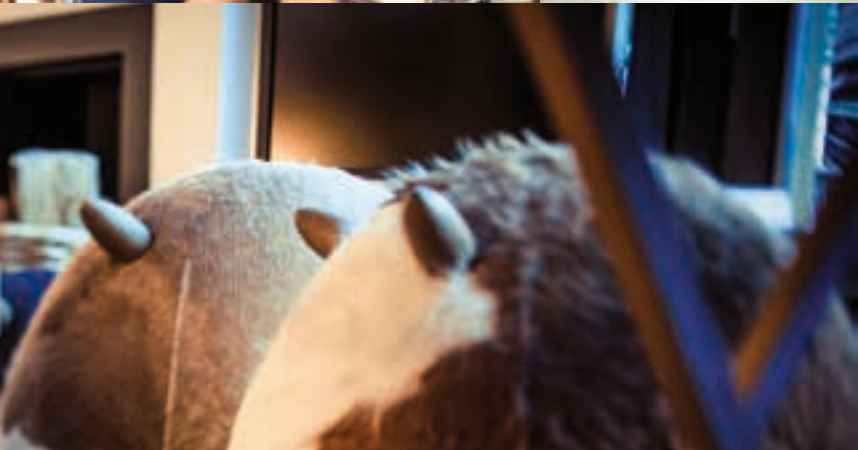



WELCOME

AT WORK





DIADORA SPORT SRL

Via Montello, 80 - 31031 Caerano di San Marco - Treviso - Italy
Tel. +39 0423 658.1 - +39 0423 658.621 - Fax +39 0423 658.493
www.utilitydiadora.com - info.utility@diadorasport.it